

Gemeinde Uerkheim

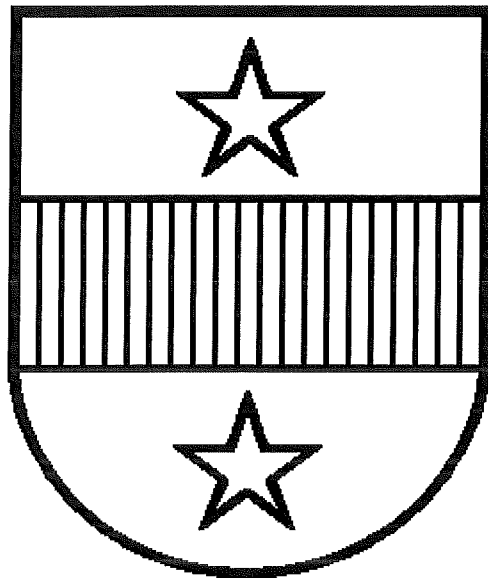

Jahresrechnung 2016

EINWOHNERGEMEINDE

Einwohnergemeinde**Erläuterungen**

- Allgemeine Bemerkungen zur Jahresrechnung 2016	3
- Bemerkungen zur Erfolgsrechnung	7
- Bemerkungen zur Investitionsrechnung/Kreditkontrolle	15
- Bemerkungen zur Bilanz	16
- Bemerkungen zu den Kennzahlen	17

Ergebnis

- Einwohnergemeinde ohne Spezialfinanzierungen	19
- Wasserwerk	21
- Abwasserbeseitigung	23
- Abfallwirtschaft	25
- Einwohnergemeinde (konsolidiert)	27
- Kennzahlenauswertung	29

Erfolgsrechnung

- Zusammenzug	30
- 0 Allgemeine Verwaltung	31
- 1 Öffentliche Ordnung und Sicherheit, Verteidigung	34
- 2 Bildung	36
- 3 Kultur, Sport und Freizeit	39
- 4 Gesundheit	41
- 5 Soziale Sicherheit	42
- 6 Verkehr	44
- 7 Umweltschutz und Raumordnung	45
- 8 Volkswirtschaft	49
- 9 Finanzen und Steuern	50
- Erfolgsrechnung Artengliederung Zusammenzug	53
- Erfolgsrechnung Artengliederung	54

Investitionsrechnung

- Zusammenzug	59
- Investitionsrechnung	60
- Investitionsrechnung Artengliederung Zusammenzug	63
- Investitionsrechnung Artengliederung	64

Bilanz

- Zusammenzug	65
- Bilanz	66

Geldflussrechnung

74

Anhang zur Jahresrechnung

75

- Eigenkapitalnachweis
- Rückstellungsspiegel
- Beteiligungs- und Gewährleistungsspiegel
- Kreditkontrolle
- Anlagespiegel
- Zusätzliche Angaben

Allgemeine Erläuterungen Jahresrechnung 2016

Die Rechnung 2016 schliesst mit einem Ertragsüberschuss von CHF 513'277.96 ab (Vorjahr CHF 24'050.20). Budgetiert war ein Aufwandüberschuss von CHF 79'600.

Erfolgsausweis

Einwohnergemeinde	Rechnung 2016	
Betrieblicher Aufwand ohne Abschreibungen	CHF	4'957'718.04
Abschreibungen	CHF	167'048.05
Betrieblicher Ertrag ohne Steuerertrag	CHF	1'997'484.56
Steuerertrag	CHF	3'552'779.80
Ergebnis aus betrieblicher Tätigkeit	CHF	425'498.27
Ergebnis aus Finanzierung	CHF	74'099.49
Operatives Ergebnis	CHF	499'597.76
Ausserordentliches Ergebnis	CHF	13'680.20
Gesamtergebnis	CHF	513'277.96

Ergebnis aus betrieblicher Tätigkeit

Gegenüberstellung sämtlicher Ausgaben, welche mit Steuern gedeckt werden müssen. Aus betrieblicher Tätigkeit resultiert ein Ergebnis von CHF 425'498.27. In der betrieblichen Tätigkeit sind ebenfalls die rückwirkenden Abschreibungen der Investitionen der letzten 20 Jahre enthalten.

Ergebnis aus Finanzierung

Das Ergebnis aus betrieblicher Tätigkeit zusammen mit dem Finanzerfolg – d.h. den Nettozinsen und Nettoerträgen des Finanzvermögens (Artengliederung 34 und 44) – ergibt das operative Ergebnis.

Ausserordentliches Ergebnis

Die rückwirkenden Abschreibungen der letzten 20 Jahre müssen in der betrieblichen Tätigkeit ausgewiesen werden. Mehrabschreibungen nach HRM2 im Jahr 2014 gegenüber den Abschreibungen 2013 können der Aufwertungsreserve entnommen werden.

Gesamtergebnis Spezialfinanzierungen	Rechnung 2016	
Wasserwerk	CHF	- 7'038.91
Abwasserbeseitigung	CHF	+ 29'714.26
Abfallwirtschaft	CHF	+ 19'272.85

Gegenüber dem Budget 2016 können im Nettoaufwand folgende Abweichungen festgestellt werden:

Abteilung	Nettoaufwand Rechnung 2016	Nettoaufwand Budget 2016	Differenz	Begründung
Allgemeine Verwaltung	CHF 740'330.71	CHF 745'500.00	CHF -5'169.29	nicht voll beanspruchte Kredite
Öffentliche Ordnung	CHF 273'409.82	CHF 226'000.00	CHF 47'409.82	Aufwendungen Sanierung Kugelfang
Bildung	CHF 1'459'047.76	CHF 1'581'900.00	CHF -122'852.24	nicht voll beanspruchte Kredite, vorwiegend Berufsschulgelde und Besoldungskostenanteile
Kultur, Sport, Freizeit	CHF 109'359.40	CHF 100'800.00	CHF 8'559.40	Jugend- und Dorffest 2016
Gesundheit	CHF 217'803.35	CHF 160'800.00	CHF 57'003.35	Mehrausgaben Restkosten ambulant / stationär
Soziale Sicherheit	CHF 597'244.82	CHF 648'100.00	CHF -50'855.18	Minderaufwand Alimentenbevorschussung, Arbeitslosigkeit
Verkehr	CHF 358'366.92	CHF 393'500.00	CHF -35'133.08	Minderaufwand Winterdienst, Beteiligung öffentlicher Verkehr, nicht voll beanspruchte Kredite
Umweltschutz, Raumordnung	CHF 94'568.00	CHF 166'000.00	CHF -71'432.00	Minderaufwand Gewässer- verbauungen / Friedhof
Volkswirtschaft	CHF -30'508.45	CHF -19'500.00	CHF -11'008.45	Mehrertrag Konzessionsentschädigung
Finanzen (ohne Steuern)	CHF -46'207.24	CHF 7'400.00	CHF -53'607.24	Mehrertrag Liegenschaften Finanzvermögen, Minderaufwand Zinsen

Für das Jahr 2016 war ein Aufwandüberschuss von CHF 79'600.00 budgetiert. Erzielt wurde ein Ertragsüberschuss von rund CHF 513'200.00. Dies ergibt eine Abweichung von rund CHF 592'800.00.

Abweichungsbegründung Budget / Rechnung	Rechnung 2016
Abweichungen Nettoaufwand total (siehe obenstehende Tabelle)	CHF 237'100.00
Mehrertrag Steuern	CHF 340'200.00
Mehrertrag Finanz- und Lastenausgleich, Ausgleich Spitalfinanzierung	CHF 15'500.00
Abweichung Budget / Rechnung	CHF 592'800.00

Der Steuerertrag ist deutlich höher als budgetiert ausgefallen. Vor allem die Einkommens- und Vermögenssteuern aus dem Rechnungsjahr sind merklich höher als budgetiert. Ein Teil des Steuerertrags ist einmalig angefallen. Es kann zum jetzigen Zeitpunkt nicht davon ausgegangen werden, dass sich der ordentliche Steuerertrag in dieser Höhe einpendelt. Die Entwicklung der Steuerkraft ist mit der Budgetierung 2018 neu zu prüfen.

Im Jahr 2016 wurden wiederum nur wenige Investitionen getätigt. Die anstehenden Investitionen (Sanierung Schulhaus Hübeli, Ausbau Hinterwilerstrasse etc.) ziehen hohe jährliche Abschreibungen nach sich. Aus diesem Grund ist auch eine weiterhin hohe Selbstfinanzierung nötig.

Weiter kann im Jahr 2017 nicht mehr mit solch hohen Finanzausgleichszahlungen gerechnet werden. Die Einwohnergemeinde Uerkheim erhält im Jahr 2017 eine Zahlung von CHF 374'000.00 (Rechnung 2016: CHF 627'000.00). Dies entspricht einer Differenz von CHF - 253'000.00.

Auch die Auswirkungen der Optimierung der Aufgabenteilung zwischen Kanton und Gemeinden sowie die Neugestaltung des Finanzausgleichs (Volksabstimmung 12.02.2017) können erst im Zuge der Budgetierung 2018 genau beziffert werden.

Im Weiteren wird auf die detaillierten Bemerkungen unter „Erfolgsrechnung“ verwiesen.

In der nachstehenden Grafik werden die Nettoaufwände 2016 mit dem Jahren 2014 und 2015 verglichen:

Legende:

- | | | | |
|---|-----------------------|---|------------------------------------|
| 0 | Allgemeine Verwaltung | 1 | Öffentliche Ordnung und Sicherheit |
| 2 | Bildung | 3 | Kultur, Sport und Freizeit |
| 4 | Gesundheit | 5 | Soziale Sicherheit |
| 6 | Verkehr | 7 | Umweltschutz und Raumordnung |
| 8 | Volkswirtschaft | 9 | Finanzen (ohne Steuern) |

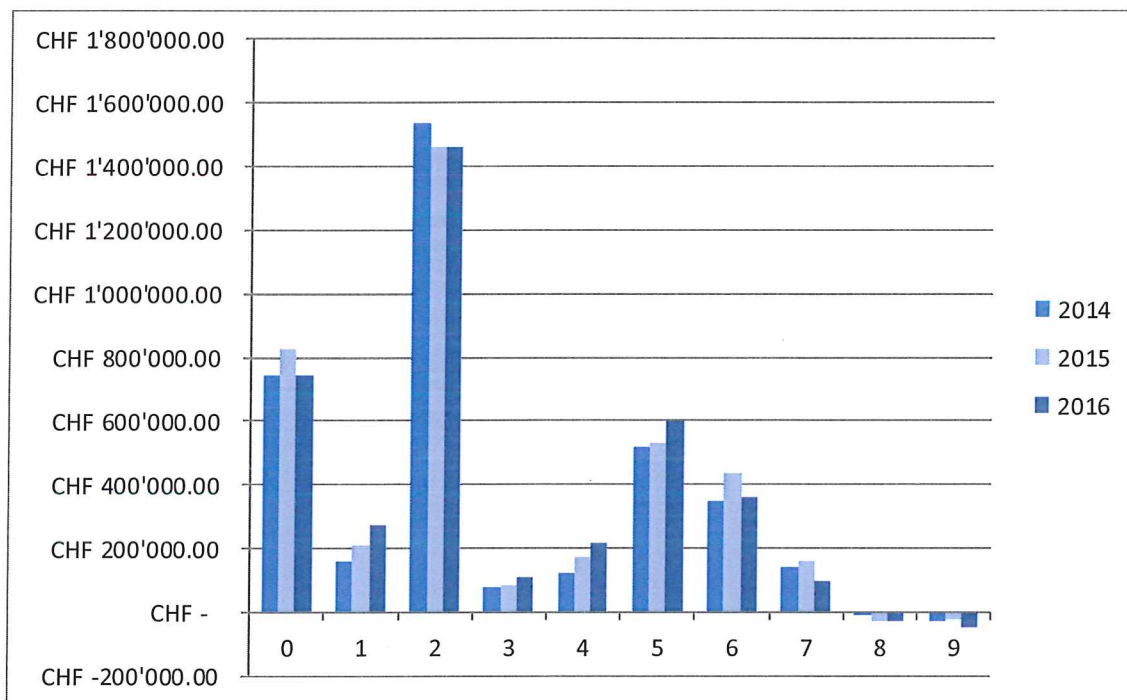

Die Nettoaufwände der allgemeinen Verwaltung, Verkehr und Umweltschutz und Raumordnung konnten im Vergleich zum Vorjahr gesenkt werden. In den Bereichen öffentliche Ordnung und Sicherheit, Kultur Sport und Freizeit, Gesundheit und soziale Sicherheit nahm der Nettoaufwand im Vergleich zum Jahr 2015 zu (siehe Erläuterungen).

Die Abteilungen 8 und 9 (Volkswirtschaft und Finanzen) stellen Nettoerträge dar.

Investitionen und Selbstfinanzierung

Einwohnergemeinde	Rechnung 2016	
Investitionsausgaben	CHF	341'212.10
Investitionseinnahmen	CHF	127'476.35
Nettoinvestitionen (- = Ausgaben)	CHF	- 213'735.75
Selbstfinanzierung	CHF	663'579.29
Finanzierungsergebnis (- = Finanzierungsfehlbetrag)	CHF	449'843.54

Das Finanzierungsergebnis zeigt auf, dass die Verschuldung der steuerfinanzierten Rechnung um CHF 449'843.54 reduziert werden konnte.

Berechnung Selbstfinanzierung der Einwohnergemeinde	Rechnung 2016	
Abschreibungen, Konten 3300	CHF	152'333.95
Abschreibungen Investitionsbeiträge, Konten 3660	CHF	14'714.10
./. Entnahmen aus Aufwertungsreserve	CHF	13'680.20
+ Einlagen in Fonds	CHF	12'289.15
- Entnahmen aus Fonds	CHF	15'355.67
+ Ertragsüberschuss	CHF	513'277.96
Selbstfinanzierung	CHF	663'579.29

Die Selbstfinanzierung zeigt auf, welcher Betrag für Abschreibungen verwendet werden kann.

Die Selbstfinanzierung (cash flow) präsentiert sich im Vergleich mit den Vorjahresrechnungen wie folgt:

- **2002:** CHF 399'700.00 (Steuerfuss 126 %)
- **2003:** CHF 399'015.00 (Steuerfuss 123 %)
- **2004:** CHF 341'090.00 (Steuerfuss 123 %)
- **2005:** CHF 315'824.00 (Steuerfuss 120 %)
- **2006:** CHF 179'959.00 (Steuerfuss 120 %)
- **2007:** CHF 147'726.00 (Steuerfuss 120 %)
- **2008:** CHF 116'583.00 (Steuerfuss 120 %)
- **2009:** CHF 77'456.00 (Steuerfuss 120 %)
- **2010:** CHF 280'646.00 (davon Buchgewinn CHF 128'859.00) (Steuerfuss 123 %)
- **2011:** CHF 378'207.00 (Steuerfuss 123 %)
- **2012:** CHF 228'902.00 (Steuerfuss 123 %)
- **2013:** CHF 366'429.40 (Steuerfuss 125 %)
- **2014:** CHF 293'390.83 (Steuerfuss 125 %)
- **2015:** CHF 200'502.55 (Budget 2015: CHF - 109'900.00) (Steuerfuss 125 %)
- **2016:** CHF 663'579.29 (Budget 2016: CHF 83'900.00) (Steuerfuss 125 %)

Erfolgsrechnung

0 Allgemeine Verwaltung	Aufwand	Ertrag	Nettoaufwand
Rechnung 2016	CHF 1'167'820.59	CHF 427'489.88	CHF 740'330.71
Budget 2016	CHF 1'150'500.00	CHF 405'000.00	CHF 745'500.00
Rechnung 2015	CHF 1'101'265.51	CHF 276'584.69	CHF 824'680.82

Legislative

0110.3102.00 Es waren diverse Publikationen für politische Ämter notwendig.

Exekutive

0120.3170.01 Nebst einem Beitrag für das Apéro anlässlich des Jugend- und Dorffests, einer Todesanzeige / Blumenkranz (ehemaliger Gemeinderat), dem Empfang von Schwinger Patrick Räumatter wurden noch weitere erfolgreiche Uerkner/innen geehrt.

Abteilung Finanzen und Steuern

0210.3010.00 Die Kosten für Löhne werden im Jahr 2016 um rund CHF 11'500.00 tiefer ausgewiesen. Im selben Masse wurde die Position Honorare externe Berater überschritten.

0210.3130.01 Die Aufwendungen für Porti, Telefon, Post- und Bankspesen fielen um rund CHF 3'000.00 höher aus.

0210.3130.03 Im Jahr 2016 wurden rund CHF 10'500.00 (Budget 2016: CHF 6'000.00) an Betreuungskosten geleistet. Dem gegenüber stehen deutlich höhere Rückerstattungen (0210.4260.01)

0210.3132.00 Die Kosten für externe Berater wurden im gleichen Masse überschritten, wie die Lohnkosten unterschritten wurden (0210.3010.00).

0210.3612.11 Der Anteil der Einwohnergemeinde Uerkheim an den Kosten der Regionalen Abteilung Steuern Uerkental beträgt für das Jahr 2016 rund CHF 94'300.00 (Budget 2016: CHF 109'600.00).

0210.4260.01 Die Rückerstattungen von Betreuungskosten belaufen sich im Jahr 2016 auf rund CHF 6'800.00. Hingegen waren auch die angefallenen Betreuungskosten deutlich höher (0210.3130.03).

Regionale Abteilung Steuern Uerkental

0217.3611.00 Die Kosten für das Projekt Verana 3 (Software Steueramt) werden den Gemeinden Uerkheim, Bottenwil und Wiliberg separat in Rechnung gestellt. Bei der Budgetierung 2016 wurde davon ausgegangen, dass die gesamten Kosten dem Regionalen Steueramt Uerkental verrechnet werden. Aus diesem Grund resultiert unter der Position 0223.3611.00 eine Budgetüberschreitung.

Allgemeine Dienste, übrige

0220.3100.00 Es wurde mehr Büromaterial als budgetiert benötigt.

0220.3132.00/ Im Jahr 2016 wurden CHF 125'878.50 von der SWR INFRA AG an die Einwohnergemeinde Uerkheim verrechnet. Davon konnten CHF 92'238.25 weiterverrechnet werden.

0220.3132.01/ Erfreulicherweise konnten im Jahr 2016 unter dem Konto 0220.4260.00 rund CHF 30'000.00 an Rückerstattungen der SWR INFRA AG aus vergangenen Jahren verzeichnet werden.

0220.4210.02/ 0220.4210.03/ 0220.4260.00 Somit belaufen sich die Nettokosten der Bauverwaltung für das Jahr 2016 auf CHF 3'253.20. Die Kosten sollten sich zukünftig bei gut CHF 30'000.00 (Pauschalhonorar zuzüglich Spezialaufträge wie Einwendungsverhandlungen etc.) einpendeln.

Informatik

0223.3611.00 Die Kosten für das Projekt Verana 3 wurden unter dem Konto 0217.3611.00 (Regionale Abteilung Steuern Uerkental) budgetiert. Die Verrechnung durch den Kanton erfolgte jedoch separat an die Gemeinden Uerkheim, Bottenwil und Wiliberg.

Verwaltungsliegenschaften, übriges

0290.3144.00 Im Jahr 2015 wurde im 1. Stock des Gemeindehauses ein Büro renoviert, welches an die SWR INFRA AG vermietet wurde. Im Jahr 2016 waren nun noch Elektroinstallationsarbeiten von rund CHF 6'800.00 nötig. Dem gegenüber steht ein jährlicher Mietzins von CHF 15'000.00 (0290.4470.00).

1 Öffentliche Ordnung	Aufwand	Ertrag	Nettoaufwand
Rechnung 2016	CHF 602'735.12	CHF 329'325.30	CHF 273'409.82
Budget 2016	CHF 507'000.00	CHF 281'000.00	CHF 226'000.00
Rechnung 2015	CHF 520'994.23	CHF 310'963.45	CHF 210'030.78

Allgemeines Rechtswesen

- 1400.3130.02/ 1400.4210.00 Durch die Abteilung Einwohnerkontrolle wurden mehr Heimat- und Familienscheine bestellt als budgetiert. Dementsprechend sind auch die Rückerstattungen unter dem Konto 1400.4210.00 deutlich höher als budgetiert ausgefallen.
- 1400.4612.20 Die Gebühreneinnahmen 2015 (Abrechnung im Jahr 2016) des Regionalen Betriebsamtes Schöffland belaufen sich auf CHF 16'189.15 (Budget 2016: CHF 9'000.00).

Feuerwehr

- 1500.3141.00 Vor dem Feuerwehrmagazin Uerkheim wurden Markierungsarbeiten in der Höhe von CHF 1'317.85 vorgenommen.
- 1500.3612.10 Die Einwohnergemeinde leistete im Jahr 2016 einen Beitrag von CHF 94'370.91 an die Regionale Feuerwehr Uerkental (Budget 2016: CHF 88'400.00).

Regionale Feuerwehr

- 1506.3010.01 Die Funktionsentschädigungen fielen rund CHF 7'000.00 tiefer aus als budgetiert.
- 1506.3010.04 Für Ernstfälle wurde Sold in der Höhe von rund CHF 22'000.00 ausgerichtet (Budget 2016: CHF 10'100.00)
- 1506.3111.00 Es wurden Anschaffungen über CHF 19'805.96 (Budget 2016: CHF 6'800.00) getätigt (u.a. Generator/Wassersauger, Fahrzeugfunkgerät, Schädelknochenmikrofone).
- 1506.3112.00 Es wurden diverse Kleidungsstücke angeschafft (Helme, Einsatzjacken, Einsatzhosen und Namensschilder).
- 1506.3151.00 Der Unterhalt an Fahrzeugen wurde in der Höhe von rund CHF 30'500.00 vorgenommen. Unter anderem wurde an einem Fahrzeug die Reparatur/Revision einer Pumpe (CHF 17'849.50) vorgenommen.
- 1506.3170.00 Im Rahmen der jährlichen Lohnauszahlung wurde den Angehörigen der Feuerwehr diverse Auslagen wie z.B. Kilometerentschädigungen zurückerstattet.
- 1506.4260.00 Die Regionale Feuerwehr konnte für Einsätze im Jahr 2016 CHF 8'270.00 (Budget 2016: CHF 2'000.00) verrechnen.

Militärische Verteidigung

- 1610.3140.00/ 1610.3140.01 Für die Sanierung Kugelfang wurden im Jahr 2016 CHF 187'998.75 aufgewendet. Dem gegenüber stehen entnommene Rückstellungen in der Höhe von CHF 103'037.35 (siehe Rückstellungsspiegel).

2 Bildung	Aufwand	Ertrag	Nettoaufwand
Rechnung 2016	CHF 1'571'738.36	CHF 112'690.60	CHF 1'459'047.76
Budget 2016	CHF 1'683'900.00	CHF 102'000.00	CHF 1'581'900.00
Rechnung 2015	CHF 1'556'146.44	CHF 99'707.40	CHF 1'456'439.04

Kindergarten

- 2110.3631.00 Der Besoldungsanteil an den Lehrpersonen fiel mit CHF 94'327.10 deutlich höher aus als budgetiert (Budget 2016: CHF 79'700.00).

Primarstufe

- 2120.3111.01 Für das textile Werken wurde eine neue Nähmaschine angeschafft.
- 2120.3612.20 Es wurden CHF 16'641.15 Schulgelder an andere Gemeinden bezahlt.
- 2120.3631.00 Für den Besoldungsteil der Lehrpersonen wurden CHF 18'800.00 weniger beansprucht als budgetiert.

Oberstufe

- 2130.3612.20 Auch im Bereich Oberstufe mussten weniger Schulgelder als budgetiert an andere Gemeinden geleistet werden.
- 2130.3632.00 Auch die Besoldungskostenanteile der Oberstufe fielen mit CHF 189'997.00 tiefer aus als budgetiert (Budget 2016: CHF 202'800.00).

- Musikschule
2140.3612.01 Für die Musikschule Bottenwil-Uerkheim wurden Lohnkosten von CHF 35'240.30 fällig (Budget 2016: CHF 48'500.00).
- Liegenschaften Schulhaus/Turnhalle
2171.3120.00 Für die Ver- und Entsorgung (Strom etc.) entstand ein Mehraufwand von ca. CHF 3'600.00 gegenüber dem Budget 2016.
2171.3320.90 Die Abschreibungen von CHF 7'600.00 wurden im Jahr 2016 noch nicht gebucht, da ein Planungskredit noch nicht vollständig abgeschlossen wurde.
2171.4260.00 Im Jahr 2016 konnten total CHF 14'708.40 an Rückerstattungen verzeichnet werden. Davon wurden CHF 14'458.40 von der Aargauischen Gebäudeversicherung für einen Wasserschaden in der Turnhalle geleistet.
- Volksschule, sonstiges
2191.3133.00 Für Honorare an externe Berater mussten nur CHF 1'470.60 in Anspruch genommen werden (Budget 2016: CHF 5'700.00)
2191.3133.00 Die Kosten für den Informatik-Support waren dieses Jahr deutlich tiefer als bei der Budgetierung angenommen wurde.
- Jugendfest
2192. Im Jahr 2016 fand in der Gemeinde Uerkheim ein Jugend- und Dorffest statt. Von Seiten der Schule wurden CHF 12'300.00 budgetiert. Effektiv beansprucht wurden CHF 11'752.15.
- Sonderschule
2200.3612.20 Es wurden rund CHF 3'200.00 weniger Schulgelder an die HPS Zofingen fällig als bei der Budgetierung angenommen.
2200.3614.00 Der Aufwand für Sonderschulen beträgt CHF 10'540.00. Zum Zeitpunkt der Budgetierung waren noch keine Fälle der Sonderschule bekannt.
2200.3614.01 Die Verpflegungskosten für die Sonderschulen betragen im Jahr 2016 CHF 3'749.60.
2200.4260.00 Es konnten CHF 4'679.60 an Elternbeiträgen für Sonderschulung verzeichnet werden.
- Berufliche Grundbildung
2300.3631.10 Für Schulgelder an ausserkantonale Berufsschulen wurde der Budgetbetrag überschritten (Rechnung 2016: CHF 47'093.00, Budget 2016: CHF 42'000.00).
2300.3634.00 Für Schulgelder an kantonale Berufsschulen musste der Budgetbetrag nicht voll beansprucht werden (Rechnung 2016: CHF 44'500.00, Budget 2016: CHF 93'000.00).

3 Kultur, Sport, Freizeit	Aufwand		Ertrag		Nettoaufwand	
Rechnung 2016	CHF	115'249.07	CHF	5'889.67	CHF	109'359.40
Budget 2016	CHF	104'700.00	CHF	3'900.00	CHF	100'800.00
Rechnung 2015	CHF	86'505.25	CHF	3'440.00	CHF	83'065.25

- Kultur, übriges
3290.3120.00 Für das Dorffest 2016 wurden verschiedene Elektroinstallationen benötigt. Das Budget (CHF 3'000.00) wurde um rund CHF 1'100.00 überschritten.
3290.3132.00 Für das Dorffest wurden CHF 12'119.10 an Honoraren fällig. Darin enthalten ist eine geleistete Defizitgarantie (CHF 9'727.00) für den Betreiber des Luna-Parks.
3290.4260.00 Durch Sponsoring etc. konnte anlässlich des Jugend- und Dorffests einen Überschuss von CHF 1'807.25 erwirtschaftet werden, welcher der Einwohnergemeinde Uerkheim zurückerstattet wurde. Weiter wurde der Beitrag des Gemeinderates am Apéro intern verrechnet und als Rückerstattung verbucht (Gegenkonto 1.0120.3170.01).
3290.4500.00 Der Fonds Jugend- und Dorffest (CHF 1'657.42) wurde aufgelöst.

4 Gesundheit	Aufwand	Ertrag	Nettoaufwand
Rechnung 2016	CHF 217'803.35	CHF 0.00	CHF 217'803.35
Budget 2016	CHF 160'800.00	CHF 0.00	CHF 160'800.00
Rechnung 2015	CHF 170'211.40	CHF 0.00	CHF 170'211.40

Kranken-, Alters- und Pflegeheime

4120.3631.12 Im Rechnungsjahr 2016 nahmen die Kosten für die Pflegefinanzierung massiv zu (Rechnung 2016: CHF 128'061.25, Budget 2016: CHF 70'000.00, Rechnung 2015: CHF 79'196.60).

Schulgesundheitsdienst

4330.3116.00 Im Jahr 2016 entstanden Kosten über CHF 1'580.30 für den Defibrillator in der Turnhalle.

5 Soziale Sicherheit	Aufwand	Ertrag	Nettoaufwand
Rechnung 2016	CHF 916'811.23	CHF 319'566.41	CHF 597'244.82
Budget 2016	CHF 985'800.00	CHF 337'700.00	CHF 648'100.00
Rechnung 2015	CHF 925'686.65	CHF 397'081.90	CHF 528'604.75

Alimentenbevorschussung und -inkasso

5430. Der Nettoaufwand für die Alimentenbevorschussungen beträgt im Jahr 2016 CHF 14'008.00 (Budget 2016: CHF 33'400.00).

Gesetzliche wirtschaftliche Hilfe

5720. Der Nettoaufwand für die gesetzliche wirtschaftliche Hilfe beläuft sich im Jahr 2016 auf CHF 117'238.74 (Budget 2016: CHF 120'400.00).

Asylwesen

5730. Aus der materiellen Hilfe im Asylwesen resultiert ein Aufwandüberschuss von CHF 7'129.38.

5730.3637.00 Das Konto beinhaltet auch die materielle Hilfe an Flüchtlinge, welche durch den Regionalen Sozialdienst Kölliken betreut werden. Die Verbuchung der Abrechnung vom Bund für das 4. Quartal 2016 erfolgt erst im Jahr 2017.

5730.4612.26 Mit der Gemeinde Attelwil wurde eine Zusammenarbeit im Bereich Asylwesen vereinbart. Die Gemeinde Uerkheim übernimmt die Aufnahmepflicht für Asylsuchende der Gemeinde Attelwil. Hierfür wird eine jährliche Verwaltungsentschädigung von CHF 4'000.00 fällig. Im Jahr 2016 beträgt die Verwaltungsentschädigung anteilmässig (Mai - Dezember) CHF 2'670.00.

Fürsorge, übriges

5790.3132.00 Ein Mandat des Regionalen Sozialdienst Kölliken musste extern geführt werden. Die Kosten belaufen sich im Jahr 2016 auf rund CHF 7'200.00 (Budget 2016: CHF 20'000.00)

5790.3612.10 Als Beitrag an den Regionalen Sozialdienst Kölliken wurden CHF 95'500.00 budgetiert. Die definitive Abrechnung 2016 hat Kosten von CHF 90'727.85 zur Folge.

5790.3612.11 Ab dem 01.01.2016 wird der Sozialdienst durch den Bereich Soziales der Stadt Zofingen geführt. Im Jahr 2016 fielen bereits Kosten in der Höhe von CHF 8'145.00 an.

Arbeitslosigkeit

5590 Seit dem Jahr 2016 werden die Anmeldungen für die Regionale Arbeitsvermittlung (RAV) nicht mehr durch die Gemeinden vorgenommen. Aus diesem Grund entfallen die Kosten der Funktion 5590. Dies war zum Zeitpunkt der Budgetierung noch nicht bekannt.

6 Verkehr	Aufwand		Ertrag		Nettoaufwand
Rechnung 2016	CHF	363'956.17	CHF	5'589.25	CHF 358'366.92
Budget 2016	CHF	395'500.00	CHF	2'000.00	CHF 393'500.00
Rechnung 2015	CHF	454'700.70	CHF	17'286.85	CHF 437'413.85

Mit HRM2 müssen für Investitionen an Strassen und Investitionsbeiträgen an den Kanton für Kantonsstrassen der letzten 20 Jahre Abschreibungen von jährlich 1/40 (Nutzungsdauer 40 Jahre) in den Funktionen Kantonsstrassen (6130) und Gemeindestrassen (6150) verbucht werden.

Gemeindestrassen

- 6150.3101.00 Im Rechnungsjahr 2016 musste von den budgetierten CHF 16'000.00 mit rund CHF 5'200.00 deutlich weniger in Anspruch genommen werden.
- 6150.3111.00 Der Budgetkredit (Maschinen, Geräte, Signale) von CHF 5'000.00 wurde nicht beansprucht.
- 6150.3119.00 Der Budgetkredit (Anschaffung Robidog) von CHF 1'500.00 wurde nicht beansprucht.
- 6150.3132.02 Für die Aktualisierung der Strassenbezeichnungen wurden im Jahr 2016 CHF 9'451.70 aufgewendet. Die Kreditabrechnung wurde bereits anlässlich der Gemeindeversammlung vom 25.11.2016 genehmigt.
- 6150.3141.00 Die Kosten für den Strassenunterhalt betragen im Jahr 2016 rund CHF 59'000.00. Budgetiert waren CHF 55'000.00.
- 6150.3141.02 Im Rechnungsjahr fielen lediglich CHF 19'508.75 (Budget 2016: CHF 30'000.00) für den Winterdienst an.

Regionalverkehr

- 6220.3631.16 Der Beitrag der Einwohnergemeinde Uerkheim an den öffentlichen Verkehr betrug im Jahr 2016 CHF 35'250.00 (Budget 2016: CHF 40'000.00)

7 Umweltschutz und Raumordnung	Aufwand		Ertrag		Nettoaufwand
Rechnung 2016	CHF	826'853.81	CHF	732'285.81	CHF 94'568.00
Budget 2016	CHF	820'900.00	CHF	654'900.00	CHF 166'000.00
Rechnung 2015	CHF	922'749.70	CHF	760'836.85	CHF 161'912.85

Gewässerverbauungen

- 7410.3132.00 Im Rechnungsjahr 2016 wurde eine Grenzänderung am Hinterwilerbach vorgenommen, was nicht budgetierte Kosten in der Höhe von CHF 4'871.50 verursachte. Es erfolgte jedoch eine Rückerstattung durch den Kanton für die Aufwendungen aus den Jahren 2015 und 2016 (7410.4611.00).
- 7410.3142.00 Für den Unterhalt Wasserbau wurden lediglich CHF 669.05 benötigt (Budget 15'000.00).
- 7410.3611.00 Für den Gewässerunterhalt durch die Abteilung Landschaft und Gewässer wurden rund CHF 26'000.00 verrechnet (Budget 30'000.00).
- 7410.4611.00 Im Rechnungsjahr 2016 konnten CHF 35'511.75 an Rückerstattungen durch den Kanton verzeichnet werden (Kostenbeteiligung Bachunterhalt, Kostenbeteiligung Hinterwilerbächlein).

Friedhof und Bestattung

- 7710.3141.00 Für den Unterhalt des Friedhofareals wurden rund CHF 19'300.00 (Budget 2016: CHF 16'400.00) verwendet.
- 7710.3143.00 Auf den Unterhalt von Hochbauten wurde im Rechnungsjahr 2016 gänzlich verzichtet.
- 7710.4240.00 Im Jahr 2016 wurden CHF 12'385.00 (Budget 2016: CHF 6'000.00) an Grabplatzgebühren verbucht.

Raumordnung

- 7900.3132.01 Im Rechnungsjahr 2016 sind für die Teilrevision der Bau- und Nutzungsordnung (GV 27.11.2015) CHF 6'251.65 ausgegeben worden.

Wasserwerk

- 7101.3132.00 Im Jahr 2016 (Budgetüberschreitung 2016: CHF 8'000.00) wurde die Digitalisierung des Wasserkatasters durchgeführt. Die diesbezüglichen Aufwendungen waren im Jahr 2015 budgetiert (Budgetunterschreitung 2015: CHF 22'000.00).
- 7101.3143.00 Im Jahr 2016 waren wiederum diverse Wasserleitungsbrüche zu verzeichnen. Weiter mussten dringende Arbeiten an der Hinterhubelstrasse vorgenommen werden. Dies führte zu einer Kreditüberschreitung von rund CHF 19'000.00.
- 7101.3300.31 Kanal- und Leitungsnetze haben eine Abschreibungsdauer von 50 Jahren. Es wurden Abschreibungen in der Höhe von CHF 31'482.90 verbucht.
- 7101.4240.00 Im Jahr 2016 gingen rund CHF 107'600.00 (Budget 2016: CHF 110'700.00) an Wassergebühren ein.
- 7101.4409.01 Das Nettovermögen per 31.12.2015 von CHF 281'244.92 wurde mit 1.5 % intern verzinst (Gegenkonto 9610.3409.01).
- 7101.4631.00 Der Pauschalbeitrag für die Löschwasserversorgung beträgt CHF 10'400.00.
- 7101.9010.00 Der Gemeindebetrieb Wasserwerk zeigt ein operatives Ergebnis aus der betrieblichen Tätigkeit und Finanzierung von CHF – 7'038.91 auf.

Abwasserbeseitigung

- 7201.3120.00 Mit dem Bau des Regenklärbeckens haben sich die Stromkosten für die Pumpe erhöht.
- 7201.3132.00 Im Jahr 2016 (Budgetüberschreitung 2016: CHF 20'000.00) wurde die Digitalisierung des Abwasserkatasters durchgeführt. Die diesbezüglichen Aufwendungen waren im Jahr 2015 budgetiert (Budgetunterschreitung 2015: CHF 17'000.00).
- 7201.3134.00 Die Maschinenversicherung für das Regenrückhaltebecken (CHF 3'214.70) war im Jahr 2016 noch nicht budgetiert.
- 7201.3143.00 Für den Unterhalt der Kanalisation wurden CHF 18'708.60 verwendet (Budget 2016: CHF 40'000.00).
- 7201.3300.31 Abschreibung auf Tiefbauten CHF 62'932.95
- 7201.3320.91 Abschreibung auf Planungen (GEP) CHF 17'779.55
- 7201.3660.21 Abschreibung Investitionsbeiträge CHF 1'355.60
- 7201.3409.01 Die Nettoschuld per 31.12.2015 von CHF 1'078'727.40 wurde mit 1.5 % intern verzinst (Gegenkonto 9610.4409.01).
- 7201.3612.11 Der Betriebsbeitrag an das Abwasserpumpwerk ist wiederum höher ausgefallen als budgetiert. Dies aufgrund einer Umbuchung von Kosten, welche ursprünglich dem Regenrückhaltebecken belastet wurden jedoch im Pumpwerk entstanden sind Die Kosten für das Pumpwerk Uerkental werden unter den beteiligten Gemeinden Uerkheim (57.0 %), Bottenwil (34.5 %) und Wiliberg (8.5 %) aufgeteilt (Funktion 7206).
- 7201.4240.00 Im Jahr 2016 gingen rund CHF 295'100.00 (Budget 2016: CHF 281'500.00) an Abwassergebühren ein.
- 7201.4260.00 Für eine defekte Tauchwand am Regenrückhaltebecken erstattete ein Lieferant den Kaufpreis von CHF 9'324.75 (ohne Mehrwertsteuer) zurück. Die Folgekosten für die Reparatur sind momentan in Abklärung.
- 7201.9010.00 Die Abwasserbeseitigung kann ein Gesamtergebnis von CHF + 29'714.26 ausweisen.

Pumpwerk Uerkental

- 7206.3143.00 Aufgrund einer notwendigen Umbuchung von Kosten (Regenrückhaltebecken auf Pumpwerk) entstanden erhebliche Mehrkosten.
- 7206.3612.10 Der Pikettdienst (ARA Kölliken) wird mit CHF 7'137.30 verrechnet (Budget 2016: CHF 1'300.00).

Abfallwirtschaft

- 7301.3101.00 Der Budgetkredit 2016 (Verbrauchsmaterial) wurde nicht benötigt.
- 7301.3102.00 Im Jahr 2016 wurden keine Container-Marken angeschafft.
- 7301.3111.00 Auf die Anschaffung von zwei Mulden wurde verzichtet.
- 7301.4409.01 Die Abfallwirtschaft weist gegenüber der Einwohnergemeinde per 31.12.2015 ein Nettovermögen von 196'584.03 aus (interne Verzinsung zu 1.5 %).
- 7301.9010.00 Der Gemeindebetrieb Abfallwirtschaft weist ein Gesamtergebnis von CHF + 19'272.85 aus.

8 Volkswirtschaft	Aufwand		Ertrag		Nettoertrag	
Rechnung 2016	CHF	12'831.10	CHF	43'339.55	CHF	30'508.45
Budget 2016	CHF	5'500.00	CHF	25'000.00	CHF	19'500.00
Rechnung 2015	CHF	6'722.15	CHF	37'776.55	CHF	31'054.40

Elektrizität

8710.4120.00 Die Konzessionsentschädigungen der AEW Energie AG betragen im Rechnungsjahr 2016 CHF 31'198.50.

9 Finanzen und Steuern	Aufwand		Ertrag		Nettoertrag	
Rechnung 2016	CHF	1'118'084.11	CHF	4'924'026.24	CHF	3'819'622.33
Budget 2016	CHF	666'900.00	CHF	4'670'000.00	CHF	4'003'100.00
Rechnung 2015	CHF	641'774.69	CHF	4'483'079.03	CHF	3'841'304.34

Allgemeine Gemeindesteuern, Sondersteuern

Mit dem Kontenplan HRM2 wird beim Steuerertrag unterschieden zwischen Einkommens- und Vermögenssteuern und provisorischen Rechnungen 2016 sowie Nachträgen/Korrekturen aus Vorjahren. Der Steuerabschluss bei einem unveränderten Steuerfuss von 125 % sieht wie folgt aus:

Gemeindesteuern		Rechnung 2016	Budget	Vergleich CHF Rechnung/Budget	Vergleich %	Vorjahr (2015)	Vergleich CHF 2016/2015	Vergleich %
9100.4000.00	Einkommenssteuern Rechnungsjahr	CHF 2'766'284.45	CHF 2'469'000.00	CHF 2'972'84.45	12.04%	CHF 2'518'610.70	CHF 247'673.75	9.83%
9100.4000.10	Einkommenssteuern Vorjahre	CHF 390'338.45	CHF 400'000.00	CHF -9'661.55	-2.42%	CHF 487'491.51	CHF -97'153.06	-19.93%
9100.4000.30	Pauschale Steueranrechnung	CHF -1'603.15	CHF -100.00	CHF -1'503.15	1503.15%	CHF -960.60	CHF -642.55	
9100.4001.00	Vermögenssteuern Rechnungsjahr	CHF 191'992.15	CHF 165'000.00	CHF 26'992.15		CHF 179'130.00		
9100.4001.10	Vermögenssteuern Vorjahre	CHF 33'988.60	CHF 32'000.00	CHF 1'988.60	6.21%	CHF 43'140.39	CHF 12'862.15	7.18%
	Total	CHF 3'381'000.50	CHF 3'065'900.00	CHF 315'100.50	10.28%	CHF 3'227'412.00	CHF 153'588.50	4.76%
9100.4002.00	Quellensteuern	CHF 50'546.75	CHF 39'000.00	CHF 11'546.75	29.61%	CHF 37'516.45	CHF 13'030.30	34.73%
9100.4010.00	Aktiensteuern	CHF 48'557.00	CHF 30'000.00	CHF 18'557.00	61.86%	CHF 41'415.00	CHF 7'142.00	17.24%
9100.3181.00	Tatsächliche Forderungsverluste	CHF -60'822.40	CHF -30'000.00	CHF -30'822.40	102.74%	CHF -47'495.90	CHF -13'326.50	28.06%
9100.3181.09	Eingang abgeschcr. Steuern	CHF 16'019.45	CHF 6'000.00	CHF 10'019.45	166.99%	CHF 4'450.80	CHF 11'568.65	259.92%
TOTAL		CHF 3'435'301.30	CHF 3'110'900.00	CHF 324'401.30	10.43%	CHF 3'263'298.35	CHF 172'002.95	5.27%
Feuerwehrsteuern		Rechnung 2016	Budget	Vergleich CHF Rechnung/Budget	Vergleich %	Vorjahr (2015)	Vergleich CHF 2016/2015	Vergleich %
1500.4200	Feuerwehrsteuern	CHF 29'987.15	CHF 27'000.00	CHF 2'987.15	11.06%	CHF 28'904.20	CHF 1'082.95	3.75%
1500.3181.00	Tatsächliche Forderungsverluste	CHF -1'132.80	CHF -500.00	CHF -632.80	126.56%	CHF -404.50	CHF -728.30	180.05%
1500.3181.09	Eingang abgeschcr. Steuern	CHF -	CHF -	CHF -	100.00%	CHF -154.80	CHF 154.80	100.00%
Andere Steuern		Rechnung 2016	Budget	Vergleich CHF Rechnung/Budget	Vergleich %	Vorjahr (2015)	Vergleich CHF 2016/2015	Vergleich %
9101.4000.20	Nachsteuer und Bussen	CHF -	CHF -	CHF -	0.00%	CHF -	CHF -	100.00%
9101.4022.00	Grundstückgewinnsteuern	CHF 43'450.00	CHF 30'000.00	CHF 13'450.00	44.83%	CHF 42'877.50	CHF 572.50	1.34%
9101.4024.00	Erbschafts- und Schenkungssteuern	CHF 9'498.05	CHF 13'000.00	CHF -3'501.95	-26.94%	CHF 1'352.95	CHF 8'145.10	602.03%
9101.4033.00	Hundelaxen	CHF 19'727.50	CHF 20'000.00	CHF -272.50	-1.36%	CHF 17'080.00	CHF 2'647.50	15.50%
TOTAL		CHF 72'675.55	CHF 63'000.00	CHF 9'675.55	15.36%	CHF 61'310.45	CHF 11'365.10	18.54%

9100.3180.00 Mit HRM2 werden Wertberichtigungen auf Steuerforderungen (Delkredere) verbucht. Die Veränderung des Delkredere (Senkung) per 31.12.2016 beträgt CHF 6'164.00. Wertberichtigungen werden nie budgetiert.

Finanz- und Lastenausgleich

9300.4621.50 Als ordentlicher Finanz- und Lastenausgleich erhält die Gemeinde Uerkheim im Jahr 2016 vom Kanton CHF 632'000.00 (2013: CHF 465'000, 2014: CHF 576'000, 2015: 425'000.00).

9300.4622.70	<p>Ab 2014 müssen die Gemeinden aufgrund des Ausgleichsgesetzes der Spitalfinanzierung keinen Beitrag mehr an die Spitalfinanzierung leisten. Die Kompensation der Lastenverschiebung bei der Spitalfinanzierung erfolgt über einen Zuschlag bei den Beiträgen der Gemeinden an den Personalaufwand der Volksschule. Da diese Verschiebung nicht für alle Gemeinden kostenneutral ausfällt, werden befristet bis Ende 2016 separate Ausgleichszahlungen aus dem Finanzausgleichsfonds ausbezahlt. Die vorläufige Schlussabrechnung für das Jahr 2016 für die Gemeinde Uerkheim sieht folgendermassen aus:</p> <table border="0" style="margin-left: 20px;"> <tr> <td>Entlastung Spitalfinanzierung</td> <td style="text-align: right;">CHF - 154'885.00</td> </tr> <tr> <td>Mehrbelastung Lehrerbesoldung</td> <td style="text-align: right;"><u>CHF + 281'757.00</u></td> </tr> <tr> <td>Mehrbelastung/Ausgleichszahlung</td> <td style="text-align: right;">CHF 126'872.00</td> </tr> </table>	Entlastung Spitalfinanzierung	CHF - 154'885.00	Mehrbelastung Lehrerbesoldung	<u>CHF + 281'757.00</u>	Mehrbelastung/Ausgleichszahlung	CHF 126'872.00
Entlastung Spitalfinanzierung	CHF - 154'885.00						
Mehrbelastung Lehrerbesoldung	<u>CHF + 281'757.00</u>						
Mehrbelastung/Ausgleichszahlung	CHF 126'872.00						
Zinsen 9610.3401.00	<p>Der durchschnittliche Zinssatz für die langfristigen Schulden liegt bei unter 1 %. Die Zinsen wurden transitorisch abgegrenzt.</p>						
Liegenschaft Finanzvermögen 9630.3430.40	<p>Im Jahr 2016 wurde die Sanierung der Heizung Rudolfhaus budgetiert. Da die Sanierung im Jahr 2016 noch nicht vorgenommen wurde, ist die Sanierung im Budget 2017 ebenfalls berücksichtigt.</p>						
Bauamt 9901	<p>Die Kosten des Bauamtes (Löhne, Soziallasten, Betriebskosten) werden aufgrund der Stundenrapporte auf die verschiedenen Funktionen verteilt (über Konten 4612 bzw. 4900/4910).</p>						
9901.3101.01	<p>Im Rechnungsjahr 2016 wurde mehr Betriebs- und Verbrauchsmaterial benötigt als budgetiert.</p>						
9901.3101.02	<p>Im Rechnungsjahr 2016 wurde mehr Benzin / Diesel benötigt als budgetiert.</p>						
Allgemeine Personalkosten 9905	<p>Die Arbeitgeberbeiträge an die Sozialversicherungen, Pensionskasse sowie Unfall- und Krankentaggeldversicherungen werden aufgrund der Lohnkosten auf die verschiedenen Funktionen verteilt.</p>						
9905.3054.00	<p>Gemäss aktuellstem Musterkontenplan HRM2 ist eine separate Ausweisung der Beiträge an die Familienausgleichskasse vorgesehen (unter Konto 9905.3050.00 budgetiert).</p>						
Abschluss 9990.4895.00	<p>Mehrabschreibungen 2014 gegenüber den Abschreibungen nach HRM1 per Ende 2013 (10 % vom Restbuchwert) können der Aufwertungsreserve entnommen werden. Die Entnahme aus der Aufwertungsreserve berechnet sich wie folgt:</p> <table border="0" style="margin-left: 20px;"> <tr> <td>Planmässige Abschreibungen HRM2, Rechnung 2014</td> <td style="text-align: right;">CHF 173'286.20</td> </tr> <tr> <td>./. Abschreibungen HRM1, Rechnung 2013</td> <td style="text-align: right;"><u>- CHF 159'606.00</u></td> </tr> <tr> <td>Entnahme aus Aufwertungsreserve</td> <td style="text-align: right;">CHF 13'680.20</td> </tr> </table> <p>Die Entnahme aus der Aufwertungsreserve wird im Ergebnis als ausserordentlicher Ertrag ausgewiesen. Die Entnahme hat keinen Einfluss auf das operative Ergebnis.</p>	Planmässige Abschreibungen HRM2, Rechnung 2014	CHF 173'286.20	./. Abschreibungen HRM1, Rechnung 2013	<u>- CHF 159'606.00</u>	Entnahme aus Aufwertungsreserve	CHF 13'680.20
Planmässige Abschreibungen HRM2, Rechnung 2014	CHF 173'286.20						
./. Abschreibungen HRM1, Rechnung 2013	<u>- CHF 159'606.00</u>						
Entnahme aus Aufwertungsreserve	CHF 13'680.20						
9990.9000.00	<p>Der Ertragsüberschuss (Gesamtergebnis Erfolgsrechnung) der Rechnung 2016 beträgt CHF 513'277.96.</p>						

Investitionenrechnung

Die **Investitionsrechnung** wird gleich dargestellt, wie die Erfolgsrechnung (nicht mehr als Verpflichtungskontrolle).

In der Investitionsrechnung werden Ausgaben verbucht, die sowohl dem sachlichen und dem finanziellen Kriterium des Investitionsbegriffes entsprechen. Nur wertvermehrende Investitionen fallen unter den sachlichen Investitionsbegriff. Die Aktivierungsgrenze (finanzielles Kriterium) ist bei einer Einwohnerzahl von 1'000 bis 5'000 Einwohner auf CHF 50'000.00 festgelegt.

Im Jahr 2016 sind folgende Investitionen angefallen (gemäss Investitionsrechnung)

Einwohnergemeinde

Umnutzung ARA in Werkhof	CHF	70.00
Anschaffung Fahrzeug Feuerwehr Uerkental	CHF	37'259.20
Ausbau Hinterwilerstrasse K315, Abschnitt 3	CHF	3'000.00
Ausbau Hinterwilerstrasse K315, Abschnitt 3	CHF	4'000.00
Buswendeplatz und Bushaltestelle	CHF	57'218.35
Erschliessung Breitacker	CHF	14'604.45
Sanierung von Gemeindestrassen	CHF	76'283.70
Sanierung der Deponien Dänibach und Tannacker	CHF	65'978.20
Total Investitionsausgaben Einwohnergemeinde	CHF	258'413.90
Investitionsbeitrag Kanton an Hochwasserschutz	CHF	- 44'678.15
Total Nettoinvestitionen Einwohnergemeinde	CHF	213'735.75

Wasserwerk

Keine Investitionen im Jahr 2016	CHF	0.00
Total Investitionsausgaben Wasserwerk	CHF	0.00
Wasser-Anschlussgebühren	CHF	- 24'328.80
Total Nettoinvestitionen Wasserwerk	CHF	- 24'328.80

Abwasserbeseitigung

Beitrag an ARA Region Kölliken, Anbindung		
Aussenbauwerke (Budget 2014)	CHF	4'099.35
Total Investitionsausgaben Abwasserbeseitigung	CHF	4'099.35
Bau Regenrückhaltebecken	CHF	- 24'915.35
Kanalisations-Anschlussgebühren	CHF	- 32'210.40
Total Nettoinvestitionen Abwasserbeseitigung	CHF	- 53'026.40

Kreditkontrolle

Zusätzlich zur Investitionsrechnung gibt die Kreditkontrolle Auskunft über den Stand der einzelnen Verpflichtungskredite. Die Kreditkontrolle ist Bestandteil des Anhangs zur Jahresrechnung.

In der Kreditkontrolle sind die laufenden Verpflichtungskredite aufgeführt. Verpflichtungskredite müssen beantragt werden, sofern Investitionsausgaben 2 % der budgetierten Gemeindesteuererträge (2016: CHF 60'000.00) übersteigen oder sich über mehrere Rechnungsjahre erstrecken.

Ausgaben, welche sich über mehrere Jahre erstrecken, können auch nicht dem Investitionsbegriff unterliegen (= wertvermehrend sein) und müssen demnach in der Erfolgsrechnung verbucht werden. In der Kreditkontrolle sind deshalb alle laufenden Verpflichtungskredite aufgeführt.

Bilanz**Aktiven**

Forderungen allgemeine Steuern

10120.01	Der Steuerausstand für ordentliche Steuern, unter Berücksichtigung der Habensaldi und inkl. Staats-, Feuerwehr- und Kirchensteuern, setzt sich per Jahresabschluss wie folgt zusammen:			
		per 31.12.2016	per 31.12.2015	per 31.12.2014
	Total Steuerausstand	CHF 1'294'818.16	CHF 1'216'746.46	CHF 1'057'936.00
		(inkl. Habensaldi CHF 424'757.85)		
	Davon provisorische Rechnungen	CHF 715'859.61	CHF 776'340.85	CHF 587'736.40
	Davon definitive Rechnungen	CHF 578'958.55	CHF 691'238.45	CHF 644'747.05
	- von diesen sind nicht in Verzug	CHF 143'583.90	CHF 205'483.55	CHF 195'297.10
	- von diesen mit Rechtsmittel	CHF 10'053.90	CHF 27'282.65	CHF 14'921.80
	Somit rechtskräftig und in Verzug	CHF 425'320.75	CHF 458'472.25	CHF 434'528.15

Wertberichtigung auf Steuerforderungen

10120.99 Mit dem Restatement per 01.01.2014 wurde erstmals ein Delkredere auf Steuerforderungen (zu Lasten der Aufwertungsreserve) gebildet. Die Veränderungen werden jeweils im Anhang zur Jahresrechnung – unter zusätzliche Angaben – ausgewiesen.

Grundstücke Finanzvermögen

10800.01 Die Grundstücke Finanzvermögen sind im Anlagespiegel im Anhang zur Jahresrechnung ersichtlich.

Gebäude Finanzvermögen

10840.01 Die Gebäude Finanzvermögen sind im Anlagespiegel im Anhang zur Jahresrechnung ersichtlich.

Verwaltungsvermögen

14 Die Anlagen im Verwaltungsvermögen werden in der Anlagebuchhaltung geführt und sind im Anlagespiegel im Anhang zur Jahresrechnung ausgewiesen.

Passiven

Verpflichtungen allgemeine Gemeindesteuern

20020.14 Die Überzahlungen (Habensaldi) werden seit dem Rechnungsjahr 2016 separat ausgewiesen.

Erhaltene Anzahlungen von Dritten

20030.01/.02 Für die Erschliessung Sommerhalde-im Feld wurde im Jahr 2014 eine Anzahlungen im Betrag von CHF 68'263.65 geleistet.

Rückstellungen

20500.01 Die Rückstellungen sind im Rückstellungsspiegel im Anhang zur Jahresrechnung ausgewiesen.
20550.01

Darlehen, Schuldscheine

20640 Die langfristigen Schulden bei den verschiedenen Darlehensgebern betragen beim Jahresabschluss total CHF 4'500'000.00. Ein Darlehen bei der Postfinance von CHF 1'000'000.00 läuft im Januar 2017 ab und wurde auf das Konto 20140.05 umgebucht.

Eigenkapital

29 Die Zusammensetzung des Eigenkapitals wird im Eigenkapitalausweis im Anhang zur Jahresrechnung dargestellt. Der Eigenkapitalnachweis zeigt die Ursachen der Veränderung des Eigenkapitals detailliert auf.

29500 Die jährliche Entnahme aus der Aufwertungsreserve von CHF 13'680.20 zu Gunsten der Erfolgsrechnung wurde auch mit dem Rechnungsabschluss 2016 vorgenommen.

Kennzahlen

Gemäss § 26 Finanzverordnung weisen die Gemeinden in Budget und Jahresrechnung Finanzkennzahlen zur Beurteilung der Verschuldung, Finanzierung und Leistungsfähigkeit im Anhang zur Jahresrechnung aus. Die Kennzahlen können wie folgt kommentiert werden:

Kennzahlen Selbstfinanzierung (Einwohnergemeinde ohne Spezialfinanzierungen)

Selbstfinanzierungsanteil 2016	11.55 %
Selbstfinanzierung in Prozent vom operativen Ertrag	
<p>Zeigt, welcher Anteil des laufenden Ertrags zur Finanzierung der Investitionen oder zum Abbau von Schulden aufgewendet werden kann (finanzielle Leistungsfähigkeit). Ein Selbstfinanzierungsanteil von über 20 % weist auf ein hohes Investitions-/Amortisationspotenzial hin. Der Anteil sollte nicht unter 15 % betragen.</p> <p>> 20 % gut 10 % - 20 % mittel < 10 % schlecht</p> <p>Der Selbstfinanzierungsanteil der Gemeinde Uerkheim ist genügend. Es können 11.55 % vom Ertrag für Abschreibungen verwendet werden.</p>	

Selbstfinanzierungsgrad 2016	310.47 %
Selbstfinanzierung in Prozent der Nettoinvestitionen	
<p>Zeigt, welcher Anteil der Nettoinvestitionen aus eigenen Mitteln finanziert werden kann. Ein Selbstfinanzierungsgrad von über 100 % weist auf eine hohe Eigenfinanzierung hin. Der Anteil sollte nicht unter 50 % betragen. Jährliche Schwankungen beim Selbstfinanzierungsgrad sind nicht ungewöhnlich, langfristig sollte ein Selbstfinanzierungsgrad von 100 % angestrebt werden.</p> <p>Einwohnergemeinde Uerkheim: Es können 310.47 % der Investitionen 2016 (Selbstfinanzierung CHF 663'579.29) finanziert werden. Allerdings sind die Nettoinvestitionen mit CHF 213'735.75 auch tief.</p>	

Nettoverschuldung und Zinsbelastung (Einwohnergemeinde ohne Spezialfinanzierungen)

Die Nettoschuld I für die Einwohnergemeinde wird wie folgt berechnet:

Fremdkapital (Bilanz 20)	CHF	7'959'219.38
+ Verpflichtungen für Spezialfinanzierungen (Bilanz 2900x)	CHF	3'605'516.70
./. Passivierte Investitionsbeiträge Einwohnergemeinde (Bilanz 2068)	CHF	- 0.00
./. Verwaltungsvermögen Spezialfinanzierungen (Bilanz 14xxx)	CHF	- 4'322'587.25
+ Aufwertungsreserven Spezialfinanzierungen (Bilanz 2950x)	CHF	0.00
./. Finanzvermögen (Bilanz 10)	CHF	8'515'397.44
= Nettoschuld (+) / Nettovermögen (-) Einwohnergemeinde	CHF	- 1'273'248.61

Nettoschuld I pro Einwohner	- CHF 937.59
Nettoschuld in CHF pro Einwohner	
<p>Eine Pro-Kopf-Verschuldung bis CHF 2'500.00 kann als tragbar eingestuft werden. Bei der Beurteilung ist ergänzend die finanzielle Leistungsfähigkeit massgebend (Selbstfinanzierungsanteil berücksichtigen).</p>	
<p>< 0 0 – 1'000 1'001 – 2'500 2'501 – 5'000 > 5'000</p>	<p>Nettovermögen geringe Verschuldung mittlere Verschuldung hohe Verschuldung sehr hohe Verschuldung</p>
<p>Die Einwohnergemeinde Uerkheim weist per Ende 2016 ein Nettovermögen auf. Die Leistungsfähigkeit ist jedoch nur genügend (Selbstfinanzierungsanteil nur 11.55 %).</p>	
<p>Das Nettovermögen ist entstanden durch die Neubewertung des Finanzvermögens (Neubewertungsreserve CHF 2'012'068.20). Mit der Neubewertung wurden die stillen Reserven auf Grundstücken und Gebäuden sichtbar gemacht. Seit der Neubewertung sind jedoch auch keine grösseren Investitionen angefallen. Durch jede weitere Investition wird die Nettoschuld zunehmen.</p>	

Nettoverschuldungsquotient 2016	- 29.53 %
Nettoschuld in Prozent vom Fiskalertrag/Finanzausgleich	
<p>Zeigt, welcher Anteil vom Fiskalertrag/Finanzausgleich, bzw. wie viele Jahreseinheiten erforderlich wären, um die Nettoschuld abzutragen. Ein Nettoverschuldungsquotient von unter 50 % weist auf eine kurze Bindungsdauer hin. Der Quotient sollte nicht über 150 % betragen.</p>	
<p>< 100 % 100 % - 150 % > 150 %</p>	<p>gut genügend schlecht</p>
<p>Im Vergleich zum Steuerertrag/Finanz- und Lastenausgleich kann die Verschuldung als gut betrachtet werden. Durch die tiefe Leistungsfähigkeit (Selbstfinanzierung) können jedoch neue grössere Investitionen zu einer Schuldenerhöhung führen.</p>	

Zinsbelastungsanteil 2016	0.29 %
Nettozinsaufwand in Prozent vom betrieblichen Ertrag	
<p>Zeigt, welcher Anteil des laufenden Ertrags durch den Nettozinsaufwand gebunden ist. Je tiefer dieser Wert ist, desto grösser der Handlungsspielraum. Der Anteil sollte nicht über 6 % betragen.</p>	
<p>< 0 % 0 % - 4 % 4 % - 9 % > 9 %</p>	<p>Zinsertrag gut genügend schlecht</p>
<p>Aus den Liegenschaften Finanzvermögen (Rudolfhaus, Rentschhaus, Bergstrasse 2) resultiert ein Nettozins-ertrag. Die Verzinsung der Schulden kann deshalb durch die Vermögenserträge aufgefangen werden.</p>	

Kapitaldienstanteil 2016	3.20 %
Nettozinsaufwand + Abschreibungen in Prozent vom betrieblichen Ertrag	
<p>Zeigt, wie stark der laufende Ertrag durch den Zinsendienst und die Abschreibungen (Kapitaldienst) belastet ist. Der Anteil sollte nicht über 10 % betragen.</p>	
<p>< 5 % 5 % - 15 % > 15 %</p>	<p>geringe Belastung tragbare Belastung hohe Belastung</p>
<p>Da aus den Liegenschaften Finanzvermögen ein Finanzertrag erfolgt, kann diese Kennzahl als gut betrachtet werden.</p>	

	Rechnung 2016	Budget 2016	Rechnung 2015	
ERFOLGSRECHNUNG				
	Betrieblicher Aufwand	5'139'651.74	5'208'400	5'105'082.68
30	Personalaufwand	1'261'370.35	1'294'200	1'240'310.95
31	Sach- und übriger Betriebsaufwand	1'217'654.67	1'121'000	1'300'473.71
33	Abschreibungen Verwaltungsvermögen	152'333.95	166'900	160'537.65
35	Einlagen in Fonds und Spezialfinanzierungen	12'289.15	10'600	25'022.50
36	Transferaufwand	2'496'003.62	2'615'700	2'378'737.87
37	Durchlaufende Beiträge			
	Betrieblicher Ertrag	5'565'150.01	5'097'600	5'077'323.64
40	Fiskalertrag	3'552'779.80	3'197'900	3'367'653.90
41	Regalien und Konzessionen	31'198.50	22'000	36'075.85
42	Entgelte	451'670.76	380'300	545'904.05
43	Verschiedene Erträge			
45	Entnahmen aus Fonds und Spezialfinanzierungen	15'355.67	13'100	8'171.85
46	Transferertrag	1'514'145.28	1'484'300	1'119'517.99
47	Durchlaufende Beiträge			
	Ergebnis aus betrieblicher Tätigkeit	425'498.27	-110'800	-27'759.04
34	Finanzaufwand	91'056.36	142'400	96'784.09
44	Finanzertrag	165'155.85	159'900	134'913.13
	Ergebnis aus Finanzierung	74'099.49	17'500	38'129.04
	Operatives Ergebnis	499'597.76	-93'300	10'370.00
38	Ausserordentlicher Aufwand			
48	Ausserordentlicher Ertrag	13'680.20	13'700	13'680.20
	Ausserordentliches Ergebnis	13'680.20	13'700	13'680.20
	Gesamtergebnis Erfolgsrechnung (+ = Ertragsüberschuss / - = Aufwandüberschuss)	513'277.96	-79'600	24'050.20

	Rechnung 2016	Budget 2016	Rechnung 2015
INVESTITIONSRECHNUNG			
	341'212.10	664'000	479'545.40
Investitionsausgaben			
50 Sachanlagen	239'734.55	550'000	338'561.45
51 Investitionen auf Rechnung Dritter			
52 Immaterielle Anlagen			83'673.80
54 Darlehen			
55 Beteiligungen, Grundkapitalien			
56 Investitionsbeiträge	101'477.55	114'000	57'310.15
58 Ausserordentliche Investitionen			
	127'476.35	50'000	382'239.85
Investitionseinnahmen			
60 Abgang von Sachanlagen			
61 Rückerstattungen Investitionen auf Rechnung Dritter			
62 Abgang von immateriellen Anlagen			
63 Investitionsbeiträge	127'476.35	50'000	382'239.85
64 Rückzahlung von Darlehen			
65 Abgang von Beteiligungen, Grundkapitalien			
66 Rückzahlung von Investitionsbeiträgen			
68 Ausserordentliche Investitionseinnahmen			
Ergebnis Investitionsrechnung	-213'735.75	-614'000	-97'305.55
Selbstfinanzierung	663'579.29	83'900	200'502.55
Finanzierungsergebnis (+ = Finanzierungsüberschuss / - = Finanzierungsfehlbetrag)	449'843.54	-530'100	103'197.00

	Rechnung 2016	Budget 2016	Rechnung 2015
ERFOLGSRECHNUNG			
	153'697.46	152'600	118'231.05
Betrieblicher Aufwand			
30 Personalaufwand	9'870.40	26'700	22'380.30
31 Sach- und übriger Betriebsaufwand	99'323.15	78'200	54'865.85
33 Abschreibungen Verwaltungsvermögen	31'482.90	33'400	28'284.10
35 Einlagen in Fonds und Spezialfinanzierungen			
36 Transferaufwand	13'021.01	14'300	12'700.80
37 Durchlaufende Beiträge			
	142'440.05	146'600	151'842.60
Betrieblicher Ertrag			
40 Fiskalertrag			
41 Regalien und Konzessionen			
42 Entgelte	108'077.05	111'200	120'239.95
43 Verschiedene Erträge			
45 Entnahmen aus Fonds und Spezialfinanzierungen			
46 Transferertrag	34'363.00	35'400	31'602.65
47 Durchlaufende Beiträge			
Ergebnis aus betrieblicher Tätigkeit	-11'257.41	-6'000	33'611.55
34 Finanzaufwand			
44 Finanzertrag	4'218.50	2'400	4'318.50
Ergebnis aus Finanzierung	4'218.50	2'400	4'318.50
Operatives Ergebnis	-7'038.91	-3'600	37'930.05
38 Ausserordentlicher Aufwand			
48 Ausserordentlicher Ertrag			
Ausserordentliches Ergebnis			
Gesamtergebnis Erfolgsrechnung (+ = Ertragsüberschuss / - = Aufwandüberschuss)	-7'038.91	-3'600	37'930.05

	Rechnung 2016	Budget 2016	Rechnung 2015
INVESTITIONSRECHNUNG			
			96'226.00
Investitionsausgaben			
50 Sachanlagen			96'226.00
51 Investitionen auf Rechnung Dritter			
52 Immaterielle Anlagen			
54 Darlehen			
55 Beteiligungen, Grundkapitalien			
56 Investitionsbeiträge			
58 Ausserordentliche Investitionen			
	24'328.80	15'000	26'407.30
Investitionseinnahmen			
60 Abgang von Sachanlagen			
61 Rückerstattungen Investitionen auf Rechnung Dritter			
62 Abgang von immateriellen Anlagen			
63 Investitionsbeiträge	24'328.80	15'000	26'407.30
64 Rückzahlung von Darlehen			
65 Abgang von Beteiligungen, Grundkapitalien			
66 Rückzahlung von Investitionsbeiträgen			
68 Ausserordentliche Investitionseinnahmen			
Ergebnis Investitionsrechnung	24'328.80	15'000	-69'818.70
Selbstfinanzierung	20'080.99	25'800	63'171.50
Finanzierungsergebnis (+ = Finanzierungsüberschuss / - = Finanzierungsfehlbetrag)	44'409.79	40'800	-6'647.20

BILANZ

Nettoschuld / Nettovermögen per 01.01.	-281'244.92
Finanzierungsüberschuss (+) / -fehlbetrag (-)	44'409.79
Nettoschuld / Nettovermögen per 31.12.	-325'654.71
(+ = Nettoschuld / - = Nettovermögen)	

	Rechnung 2016	Budget 2016	Rechnung 2015
ERFOLGSRECHNUNG			
	354'698.79	332'800	459'620.90
30	Personalaufwand	19'000	19'077.15
31	Sach- und übriger Betriebsaufwand	73'600	234'238.65
33	Abschreibungen Verwaltungsvermögen	83'400	48'757.65
35	Einlagen in Fonds und Spezialfinanzierungen		
36	Transferaufwand	156'800	157'547.45
37	Durchlaufende Beiträge		
	Betrieblicher Ertrag	346'400	447'238.05
40	Fiskalertrag		
41	Regalien und Konzessionen		
42	Entgelte	289'300	244'641.85
43	Verschiedene Erträge		
45	Entnahmen aus Fonds und Spezialfinanzierungen		
46	Transferertrag	57'100	202'596.20
47	Durchlaufende Beiträge		
	Ergebnis aus betrieblicher Tätigkeit	13'600	-12'382.85
34	Finanzaufwand	16'500	7'153.50
44	Finanzertrag		
	Ergebnis aus Finanzierung	-16'500	-7'153.50
	Operatives Ergebnis	-2'900	-19'536.35
38	Ausserordentlicher Aufwand		
48	Ausserordentlicher Ertrag		
	Ausserordentliches Ergebnis		
	Gesamtergebnis Erfolgsrechnung	-2'900	-19'536.35
	(+ = Ertragsüberschuss / - = Aufwandüberschuss)		

	Rechnung 2016	Budget 2016	Rechnung 2015
INVESTITIONSRECHNUNG			
	4'099.35		695'152.30
50	Investitionsausgaben		666'789.20
	Sachanlagen		
51	Investitionen auf Rechnung Dritter		
52	Immaterielle Anlagen		
54	Darlehen		
55	Beteiligungen, Grundkapitalien		
56	Investitionsbeiträge	4'099.35	28'363.10
58	Ausserordentliche Investitionen		
	57'125.75	45'000	70'178.05
60	Investitionseinnahmen		
	Abgang von Sachanlagen	24'915.35	
61	Rückerstattungen Investitionen auf Rechnung Dritter		
62	Abgang von immateriellen Anlagen		
63	Investitionsbeiträge	32'210.40	70'178.05
64	Rückzahlung von Darlehen		
65	Abgang von Beteiligungen, Grundkapitalien		
66	Rückzahlung von Investitionsbeiträgen		
68	Ausserordentliche Investitionseinnahmen		
	Ergebnis Investitionsrechnung	53'026.40	-624'974.25
	Selbstfinanzierung	100'855.46	23'158.95
	Finanzierungsergebnis	153'881.86	-601'815.30
	(+ = Finanzierungsüberschuss / - = Finanzierungsfehlbetrag)		

BILANZ

Nettoschuld / Nettovermögen per 01.01.	1'078'727.40
Finanzierungsüberschuss (+) / -fehlbetrag (-)	153'881.86
Nettoschuld / Nettovermögen per 31.12.	924'845.54
(+ = Nettoschuld / - = Nettovermögen)	

	Rechnung 2016	Budget 2016	Rechnung 2015
ERFOLGSRECHNUNG			
	105'088.10	132'000	108'671.85
Betrieblicher Aufwand			
30 Personalaufwand	7'934.50	15'200	10'777.25
31 Sach- und übriger Betriebsaufwand	57'065.00	79'900	61'965.05
33 Abschreibungen Verwaltungsvermögen	2'850.55	2'900	2'850.50
35 Einlagen in Fonds und Spezialfinanzierungen			
36 Transferaufwand	37'238.05	34'000	33'079.05
37 Durchlaufende Beiträge			
	121'411.95	124'400	117'910.55
Betrieblicher Ertrag			
40 Fiskalertrag			
41 Regalien und Konzessionen			
42 Entgelte	121'411.95	124'400	117'910.55
43 Verschiedene Erträge			
45 Entnahmen aus Fonds und Spezialfinanzierungen			
46 Transferertrag			
47 Durchlaufende Beiträge			
Ergebnis aus betrieblicher Tätigkeit	16'323.85	-7'600	9'238.70
34 Finanzaufwand			
44 Finanzertrag	2'949.00	2'800	2'726.50
Ergebnis aus Finanzierung	2'949.00	2'800	2'726.50
Operatives Ergebnis	19'272.85	-4'800	11'965.20
38 Ausserordentlicher Aufwand			
48 Ausserordentlicher Ertrag			
Ausserordentliches Ergebnis			
Gesamtergebnis Erfolgsrechnung	19'272.85	-4'800	11'965.20
(+ = Ertragsüberschuss / - = Aufwandüberschuss)			

	Rechnung 2016	Budget 2016	Rechnung 2015
INVESTITIONSRECHNUNG			
Investitionsausgaben			
50			
	Sachanlagen		
51			
	Investitionen auf Rechnung Dritter		
52			
	Immaterielle Anlagen		
54			
	Darlehen		
55			
	Beteiligungen, Grundkapitalien		
56			
	Investitionsbeiträge		
58			
	Ausserordentliche Investitionen		
Investitionseinnahmen			
60			
	Abgang von Sachanlagen		
61			
	Rückerstattungen Investitionen auf Rechnung Dritter		
62			
	Abgang von immateriellen Anlagen		
63			
	Investitionsbeiträge		
64			
	Rückzahlung von Darlehen		
65			
	Abgang von Beteiligungen, Grundkapitalien		
66			
	Rückzahlung von Investitionsbeiträgen		
68			
	Ausserordentliche Investitionseinnahmen		
Ergebnis Investitionsrechnung			
Selbstfinanzierung	22'123.40	-1'900	14'815.70
Finanzierungsergebnis (+ = Finanzierungsüberschuss / - = Finanzierungsfehlbetrag)	22'123.40	-1'900	14'815.70

BILANZ

Nettoschuld / Nettovermögen per 01.01.	-196'584.03
Finanzierungsüberschuss (+) / -fehlbetrag (-)	22'123.40
Nettoschuld / Nettovermögen per 31.12.	-218'707.43
(+ = Nettoschuld / - = Nettovermögen)	

	Rechnung 2016	Budget 2016	Rechnung 2015
ERFOLGSRECHNUNG			
	5'753'136.09	5'825'800	5'791'606.48
Betrieblicher Aufwand			
30 Personalaufwand	1'284'114.30	1'355'100	1'292'545.65
31 Sach- und übriger Betriebsaufwand	1'484'798.22	1'352'700	1'651'543.26
33 Abschreibungen Verwaltungsvermögen	267'379.90	286'600	240'429.90
35 Einlagen in Fonds und Spezialfinanzierungen	12'289.15	10'600	25'022.50
36 Transferaufwand	2'704'554.52	2'820'800	2'582'065.17
37 Durchlaufende Beiträge			
	6'229'596.06	5'715'000	5'794'314.84
Betrieblicher Ertrag			
40 Fiskalertrag	3'552'779.80	3'197'900	3'367'653.90
41 Regalien und Konzessionen	31'198.50	22'000	36'075.85
42 Entgelte	993'262.56	905'200	1'028'696.40
43 Verschiedene Erträge			
45 Entnahmen aus Fonds und Spezialfinanzierungen	15'355.67	13'100	8'171.85
46 Transferertrag	1'636'999.53	1'576'800	1'353'716.84
47 Durchlaufende Beiträge			
Ergebnis aus betrieblicher Tätigkeit	476'459.97	-110'800	2'708.36
34 Finanzaufwand	107'237.36	158'900	103'937.59
44 Finanzertrag	172'323.35	165'100	141'958.13
Ergebnis aus Finanzierung	65'085.99	6'200	38'020.54
Operatives Ergebnis	541'545.96	-104'600	40'728.90
38 Ausserordentlicher Aufwand			
48 Ausserordentlicher Ertrag	13'680.20	13'700	13'680.20
Ausserordentliches Ergebnis	13'680.20	13'700	13'680.20
Gesamtergebnis Erfolgsrechnung (+ = Ertragsüberschuss / - = Aufwandüberschuss)	555'226.16	-90'900	54'409.10

	Rechnung 2016	Budget 2016	Rechnung 2015
INVESTITIONSRECHNUNG			
	345'311.45	664'000	1'270'923.70
50 Investitionsausgaben			
50 Sachanlagen	239'734.55	550'000	1'101'576.65
51 Investitionen auf Rechnung Dritter			
52 Immaterielle Anlagen			83'673.80
54 Darlehen			
55 Beteiligungen, Grundkapitalien			
56 Investitionsbeiträge	105'576.90	114'000	85'673.25
58 Ausserordentliche Investitionen			
	208'930.90	110'000	478'825.20
60 Investitionseinnahmen			
60 Abgang von Sachanlagen	24'915.35		
61 Rückerstattungen Investitionen auf Rechnung Dritter			
62 Abgang von immateriellen Anlagen			
63 Investitionsbeiträge	184'015.55	110'000	478'825.20
64 Rückzahlung von Darlehen			
65 Abgang von Beteiligungen, Grundkapitalien			
66 Rückzahlung von Investitionsbeiträgen			
68 Ausserordentliche Investitionseinnahmen			
Ergebnis Investitionsrechnung	-136'380.55	-554'000	-792'098.50
Selbstfinanzierung	806'639.14	179'900	301'648.70
Finanzierungsergebnis	670'258.59	-374'100	-490'449.80
(+ = Finanzierungsüberschuss / - = Finanzierungsfehlbetrag)			

Kennzahlenauswertung

Gemeinde	Uerkheim
Rechnungsjahr	2016
Steuerfuss	125%

Einwohnergemeinde ohne Spezialfinanzierungen

A	Selbstfinanzierungsanteil	1'358
B	Laufender Ertrag	5'743'986.06
C	Operativer Aufwand Vorjahr	5'201'866.77
D	Fiskalertrag + Finanz- und Lastenausgleich	4'311'651.80
E	Nettozinsaufwand	16'720.06

F	Nettoinvestitionen	213'735.75
G	Nettoschuld I	-1'273'248.61
H	Relevantes Eigenkapital	6'551'491.72
I	Selbstfinanzierung	663'579.29
J	Abschreibungen	167'048.05

1	Nettoschuld I pro Einwohner	G : A	-937.59
2	Nettoverschuldungsquotient	(G : D) x 100	-29.53%
3	Zinsbelastungsanteil	(E : B) x 100	0.29%
4	Eigenkapitaldeckungsgrad	(H : C) x 100	125.95%
5	Selbstfinanzierungsgrad	(I : F) x 100	310.47%
6	Selbstfinanzierungsanteil	(I : B) x 100	11.55%
7	Kapitaldienstanteil	((E + J) : B) x 100	3.20%

Einwohnergemeinde

A	Selbstfinanzierungsanteil	1'358
B	Laufender Ertrag	6'415'599.61
C	Operativer Aufwand Vorjahr	5'895'544.07
D	Fiskalertrag + Finanz- und Lastenausgleich	4'311'651.80
E	Nettozinsaufwand	25'733.56

F	Nettoinvestitionen	136'380.55
G	Nettoschuld I	-892'765.21
H	Relevantes Eigenkapital	6'551'491.72
I	Selbstfinanzierung	806'639.14
J	Abschreibungen	268'159.70

1	Nettoschuld I pro Einwohner	G : A	-657.41
2	Nettoverschuldungsquotient	(G : D) x 100	-20.71%
3	Zinsbelastungsanteil	(E : B) x 100	0.40%
4	Eigenkapitaldeckungsgrad	(H : C) x 100	111.13%
5	Selbstfinanzierungsgrad	(I : F) x 100	591.46%
6	Selbstfinanzierungsanteil	(I : B) x 100	12.57%
7	Kapitaldienstanteil	((E + J) : B) x 100	4.58%

a) Zusammenzug		Rechnung 2016		Budget 2016	Rechnung 2015	
		Aufwand	Ertrag		Aufwand	Ertrag
0	ALLGEMEINE VERWALTUNG Nettoaufwand	1'167'820.59	427'489.88 740'330.71	1'150'500	405'000 745'500	1'101'265.51 276'584.69 824'680.82
1	ÖFFENTLICHE ORDNUNG UND SICHERHEIT, VERTEIDIGUNG Nettoaufwand	602'735.12	329'325.30 273'409.82	507'000	281'000 226'000	520'994.23 310'963.45 210'030.78
2	BILDUNG Nettoaufwand	1'571'738.36	112'690.60 1'459'047.76	1'683'900	102'000 1'581'900	1'556'146.44 99'707.40 1'456'439.04
3	KULTUR, SPORT UND FREIZEIT Nettoaufwand	115'249.07	5'889.67 109'359.40	104'700	3'900 100'800	86'505.25 3'440.00 83'065.25
4	GESUNDHEIT Nettoaufwand	217'803.35	217'803.35	160'800	160'800	170'211.40 170'211.40
5	SOZIALE SICHERHEIT Nettoaufwand	916'811.23	319'566.41 597'244.82	985'800	337'700 648'100	925'686.65 397'081.90 528'604.75
6	VERKEHR Nettoaufwand	363'956.17	5'589.25 358'366.92	395'500	2'000 393'500	454'700.70 17'286.85 437'413.85
7	UMWELTSCHUTZ UND RAUMORDNUNG Nettoaufwand	826'853.81	732'285.81 94'568.00	820'900	654'900 166'000	922'749.70 760'836.85 161'912.85
8	VOLKSWIRTSCHAFT Nettoertrag	12'831.10 30'508.45	43'339.55	5'500 19'500	25'000	6'722.15 31'054.40 37'776.55
9	FINANZEN UND STEUERN Nettoertrag	1'118'084.11 3'819'622.33	4'937'706.44	666'900 4'003'100	4'670'000	641'774.69 3'841'304.34 4'483'079.03
	Total Aufwand	6'913'882.91		6'481'500		6'386'756.72
	Total Ertrag		6'913'882.91		6'481'500	6'386'756.72

b) Erfolgsrechnung		Rechnung 2016		Budget 2016		Rechnung 2015	
		Aufwand	Ertrag	Aufwand	Ertrag	Aufwand	Ertrag
0	ALLGEMEINE VERWALTUNG	1'167'820.59	427'489.88	1'150'500	405'000	1'101'265.51	276'584.69
	Nettoaufwand		740'330.71		745'500		824'680.82
0110	Legislative	24'043.35		26'700		24'483.95	
	Nettoaufwand		24'043.35		26'700		24'483.95
3000.00	Tag- und Sitzungsgelder	9'422.45		13'000		10'410.00	
3090.00	Aus- und Weiterbildung Kommissionen			500		110.00	
3102.00	Drucksachen, Publikationen	7'123.15		5'400		6'255.45	
3130.00	Dienstleistungen Dritter	300.00		300		300.00	
3130.01	Porti, Telefon	4'900.35		4'500		4'557.05	
3132.00	Honorare externe Bilanzprüfung	2'000.00		2'000		2'794.90	
3134.00	Versicherungen	107.50				56.55	
3900.00	Interne Verrechnungen			300			
3910.01	Interne Verrechnung Löhne	159.10		600			
3910.02	Interne Verrechnung Soziallasten	30.80		100			
0120	Exekutive	91'547.65		96'700		96'135.55	
	Nettoaufwand		91'547.65		96'700		96'135.55
3000.00	Löhne, Tag- und Sitzungsgelder	75'525.00		77'700		81'162.50	
3090.00	Aus- und Weiterbildung Gemeinderat	240.00		1'000			
3105.00	Lebensmittel	456.00		200		49.00	
3130.00	Dienstleistungen Dritter	1'725.00		1'700		1'700.00	
3132.00	Honorare externe Berater			4'500		923.40	
3134.00	Versicherungen	500.00				500.00	
3170.00	Reisekosten und Spesen	640.80		1'000		160.00	
3170.01	Repräsentationskosten, Geschenke	4'581.85		1'500		1'068.40	
3170.10	Jungbürgerfeier					1'669.10	
3170.11	Neuzuzügeranlass	289.90		700		330.60	
3910.02	Interne Verrechnung Soziallasten	7'589.10		8'400		8'572.55	
0210	Abteilung Finanzen und Steuern	276'379.55	70'287.20	282'400	63'900	257'205.01	65'520.90
	Nettoaufwand		206'092.35		218'500		191'684.11
3000.00	Tag- und Sitzungsgelder	490.00		600		210.00	
3010.00	Löhne	76'304.95		87'800		140'109.30	
3090.00	Aus- und Weiterbildung des Personals	150.00		500			
3091.00	Personalwerbung					1'611.00	
3099.00	Übriger Personalaufwand	115.00		200		215.00	
3100.00	Büromaterial	1'075.95		500		2'118.85	
3102.00	Drucksachen, Publikationen	269.00		800		867.15	
3110.00	Büromöbel und -geräte			500			
3130.01	Porti, Telefon, Post- und Bankspesen	5'189.87		2'000		4'421.27	
3130.03	Betriebskosten	10'561.50		6'000		7'760.70	
3132.00	Honorare externe Berater	49'547.70		37'000		33'501.60	
3134.00	Versicherungen	1'426.55		700		1'333.95	
3150.00	Unterhalt Büromöbel und -geräte	2'455.85		500		1'613.10	
3170.00	Reisekosten und Spesen	46.35		100			
3199.00	Kleine Differenzen Servicelösung	2.65				9.65	
3611.00	Kanton, Servicelösung Steuerbezug	861.00		1'000		776.40	
3612.11	Regionale Abteilung Steuern Uerkental	94'337.58		109'600		24'095.44	
3910.00	Interne Verrechnung Dienstleistungen	18'300.00		18'300		18'300.00	
3910.02	Interne Verrechnung Soziallasten	15'245.60		16'300		20'261.60	
4260.00	Rückerstattungen Dritter		660.00				680.00
4260.01	Rückerstattungen Betriebskosten		6'769.30		3'100		5'508.65
4270.00	Bussen Steuern		3'712.50		3'500		2'245.80
4612.10	Entschädigung Wasserwerk		6'000.00		6'000		6'000.00
4612.11	Entschädigung Abwasserbeseitigung		5'800.00		5'800		5'800.00
4612.12	Entschädigung Abfallwirtschaft		9'000.00		9'000		9'000.00
4612.13	Entschädigung Regionale Feuerwehr		3'000.00		3'000		3'000.00
4612.14	Entschädigung Abwasserverband		200.00				200.00

b) Erfolgsrechnung	Rechnung 2016		Budget 2016		Rechnung 2015	
	Aufwand	Ertrag	Aufwand	Ertrag	Aufwand	Ertrag
4612.15 Entschädigung Ortsbürgergemeinde		10'500.00		10'500		10'500.00
4612.16 Entschädigung Kirchengemeinde		18'449.90		16'800		16'704.65
4612.17 Diverse Verwaltungsentschädigungen		3'695.50		3'700		3'381.80
4910.00 Interne Verrechnung Dienstleistungen		2'500.00		2'500		2'500.00
0217 Regionale Abteilung Steuern Uerkental	179'969.18	179'969.18	194'100	194'100	43'385.79	43'385.79
3010.00 Löhne	131'991.33		129'300		36'257.44	
3090.00 Aus- und Weiterbildung des Personals	1'180.00		300			
3099.00 Übriger Personalaufwand	100.00		100			
3100.00 Büromaterial	932.00		3'000		1'344.10	
3110.00 Büromöbel und -geräte	1'969.40		2'000			
3120.00 Ver- und Entsorgung	259.20					
3130.01 Porti, Telefon	2'146.75		5'000		700.00	
3134.00 Versicherungen	150.00		600			
3150.00 Unterhalt Büromöbel und -geräte			2'400			
3170.00 Reisekosten und Spesen	101.10		100		12.60	
3611.00 Kanton, Servicelösung Steuerbezug	14'838.25		25'500			
3910.02 Interne Verrechnung Soziallasten	26'301.15		25'800		5'071.65	
4612.21 Entschädigung Uerkheim		94'337.58		109'600		24'095.44
4612.22 Entschädigung Bottenwil		71'310.95		70'300		16'020.25
4612.23 Entschädigung Wiliberg		14'320.65		14'200		3'270.10
0220 Allgemeine Dienste, übrige Nettoaufwand	429'157.03	141'484.70	385'600	109'600	471'653.18	143'752.25
		287'672.33		276'000		327'900.93
3000.00 Tag- und Sitzungsgelder	812.50				1'430.00	
3010.00 Löhne	231'557.33		208'500		233'427.73	
3010.09 Taggelder, EO	-4'396.00				-17'525.00	
3090.00 Aus- und Weiterbildung Personal	2'648.25		4'000		3'162.80	
3091.00 Personalwerbung	384.90				1'831.00	
3099.00 Übriger Personalaufwand	170.00		200		90.00	
3100.00 Büromaterial	7'113.85		3'500		5'334.90	
3102.00 Drucksachen, Publikationen	2'634.95		2'400		4'197.95	
3110.00 Büromöbel und -geräte	111.15		500		2'573.40	
3130.01 Porti, Telefon	6'741.55		7'000		7'437.55	
3130.02 Gebühren Dienstleistungen	779.20		600		779.20	
3132.00 Honorare, Bauverwaltung	51'329.25		50'000		156'468.55	
3132.01 Honorare, Baukontrolle	74'549.25		60'000		34'912.40	
3134.00 Versicherungen	1'283.95		1'300		1'283.95	
3137.00 Urheberrechte	307.50		300		307.50	
3150.00 Unterhalt Büromöbel und -geräte	2'553.65		2'000		3'752.05	
3170.00 Reisekosten und Spesen	274.85		300		180.50	
3910.02 Interne Verrechnung Soziallasten	50'300.90		45'000		32'008.70	
4210.01 Kanzleigebühren		242.80		1'000		617.00
4210.02 Baubewilligungsgebühren		65'305.20		30'000		89'183.10
4210.03 Baukontrollkosten		26'933.05		60'000		34'912.40
4250.00 Verkäufe				100		60.35
4260.00 Rückerstattungen Dritter		30'387.05				500.00
4611.00 Entschädigung SVA Aargau		316.60		200		179.40
4910.00 Interne Verrechnung Dienstleistungen		18'300.00		18'300		18'300.00
0223 Informatik Nettoaufwand	94'994.73		89'600		98'991.43	
		94'994.73		89'600		98'991.43
3010.00 Löhne	14'685.58		11'800		9'985.43	
3113.00 Hardware	89.75				4'350.60	
3133.00 IT-Dienstleistungen durch Dritte	58'033.10		63'000		60'402.80	
3134.00 Versicherungen	819.00		800		819.00	
3300.60 Abschreibungen Hardware					1'206.10	
3611.00 Kanton, Servicelösung Steuerbezug	15'318.35		8'600		17'907.95	
3611.01 Kanton, Gebäude- und Wohnungsregister	3'061.65		3'000		2'922.80	
3910.02 Interne Verrechnung Soziallasten	2'987.30		2'400		1'396.75	

b) Erfolgsrechnung

	Rechnung 2016		Aufwand	Budget 2016		Rechnung 2015	
	Aufwand	Ertrag		Ertrag	Aufwand	Ertrag	
0290 Verwaltungsliegenschaften, übriges Nettoaufwand	69'229.10	33'248.80 35'980.30	69'400	31'400 38'000	103'910.60	18'425.75 85'484.85	
3010.00 Löhne	10'801.30		14'800		17'908.40		
3101.00 Betriebs- und Verbrauchsmaterial			300				
3120.00 Ver- und Entsorgung	20'127.75		22'900		18'429.70		
3130.00 Dienstleistungen Dritter	2'385.30						
3134.00 Versicherungen	2'802.95		3'200		2'592.20		
3143.00 Unterhalt Tiefbauten					15'149.95		
3144.00 Unterhalt Hochbauten	9'131.85		2'500		25'575.55		
3150.00 Unterhalt Geräte	299.80						
3300.40 Abschreibungen Hochbauten	18'051.35		18'100		18'051.40		
3910.00 Interne Verrechnung Dienstleistungen			500				
3910.01 Interne Verrechnung Löhne	2'874.80		3'400		3'243.45		
3910.02 Interne Verrechnung Soziallasten	2'754.00		3'700		2'959.95		
4260.00 Rückerstattungen Dritter		441.30					
4470.00 Pacht- und Mietzinse		20'675.00		19'400		6'125.00	
4910.00 Interne Verrechnung Dienstleistungen		132.50				300.75	
4920.00 Interne Verrechnung Mieten		12'000.00		12'000		12'000.00	
0291 Holzschnitzelheizung	2'500.00	2'500.00	6'000	6'000	5'500.00	5'500.00	
3010.00 Löhne	1'415.00		5'000		3'238.75		
3612.01 Entschädigung an Ortsbürgergemeinde	93.35				211.75		
3910.00 Interne Verrechnungen	703.80				1'596.45		
3910.02 Interne Verrechnung Soziallasten	287.85		1'000		453.05		
4240.20 Rückerstattung AEW		2'500.00		2'500		5'500.00	
4612.00 Entschädigungen von Gemeinden				400			
4910.00 Interne Verrechnung Dienstleistungen				3'100			

b) Erfolgsrechnung		Rechnung 2016		Budget 2016		Rechnung 2015	
		Aufwand	Ertrag	Aufwand	Ertrag	Aufwand	Ertrag
1	ÖFFENTLICHE ORDNUNG UND SICHERHEIT, VERTEIDIGUNG	602'735.12	329'325.30	507'000	281'000	520'994.23	310'963.45
	Nettoaufwand		273'409.82		226'000		210'030.78
1110	Polizei	31'436.10	1'000.00	32'700		30'117.70	
	Nettoaufwand		30'436.10		32'700		30'117.70
3612.10	Regionalpolizei Zofingen	31'436.10		32'700		30'117.70	
4270.00	Bussen		1'000.00				
1400	Allgemeines Rechtswesen	72'036.51	33'606.85	86'700	20'600	74'888.01	23'324.60
	Nettoaufwand		38'429.66		66'100		51'563.41
3010.00	Löhne	39'468.41		56'200		49'783.01	
3090.00	Aus- und Weiterbildung des Personals			500			
3099.00	Übriger Personalaufwand	170.00		100		100.00	
3100.00	Büromaterial	791.00		800		3'225.85	
3102.00	Drucksachen, Publikationen	371.85		100		797.55	
3103.00	Fachliteratur, Zeitschriften	63.00		300		43.00	
3110.00	Büromöbel und -geräte			200			
3130.01	Porti, Telefon	1'850.00		1'400		1'600.00	
3130.02	Gebühren Einwohnerkontrolle	4'992.00		2'200		1'291.00	
3134.00	Versicherungen	402.05		400		402.05	
3150.00	Unterhalt Büromöbel und -geräte	2'455.80		1'700		1'013.10	
3170.00	Reisekosten und Spesen			100			
3601.00	Ertragsanteile an den Kanton	7'007.05		5'200		6'052.20	
3612.10	Regionales Zivilstandsamt Schöffland	5'120.75		6'000		4'186.10	
3910.02	Interne Verrechnung Soziallasten	9'344.60		11'500		6'394.15	
4210.00	Einwohnerkontrollgebühren		17'417.70		11'000		13'604.20
4611.00	Entschädigung vom Kanton				600		675.00
4612.20	Regionales Betreibungsamt Schöffland		16'189.15		9'000		9'045.40
1500	Feuerwehr	137'031.31	34'036.90	128'200	29'000	128'025.42	31'717.00
	Nettoaufwand		102'994.41		99'200		96'308.42
3101.00	Betriebs- und Verbrauchsmaterial			200			
3120.00	Ver- und Entsorgung	5'969.50		5'400		4'961.40	
3132.00	Honorar Brandschutzbeauftragter	9'757.80		8'200		8'331.65	
3134.00	Versicherungen	413.25		500		370.85	
3141.00	Unterhalt Strassen	1'317.85					
3181.00	Tatsächliche Forderungsverluste	1'132.80		500		404.50	
3181.09	Eingang abgeschriebene Steuern					-154.80	
3300.60	Abschreibungen Geräten, Fahrzeugen	776.60		4'300		4'165.15	
3612.04	Hydrantenentschädigung	20'800.00		20'400		20'400.00	
3612.10	Regionale Feuerwehr Uerkental	94'370.91		88'400		89'546.67	
3660.20	Abschreibung Investitionsbeiträge	2'484.50					
3900.00	Interne Verrechnungen	1.65					
3910.00	Interne Verrechnung Dienstleistungen			300			
3910.01	Interne Verrechnung Löhne	5.40					
3910.02	Interne Verrechnung Soziallasten	1.05					
4200.00	Feuerwehrsteuern		29'987.15		27'000		28'904.20
4210.00	Brandschutzkontrolle		4'000.00		2'000		2'700.00
4910.00	Interne Verrechnung Dienstleistungen		49.75				112.80
1506	Feuerwehr Uerkental	248'083.30	248'083.30	230'200	230'200	248'850.00	248'850.00
3000.00	Sitzungsgeld Regionale Feuerwehrkommission	1'650.00		2'600		1'350.00	
3010.00	Löhne und Sold	70.00					
3010.01	Funktionsentschädigungen	15'550.00		22'400		15'150.00	
3010.02	Sold Fahrschule	6'462.50		9'500			
3010.03	Sold Übungen	45'527.65		43'500		54'175.75	
3010.04	Sold Ernstfälle	21'985.00		10'100		41'614.00	

b) Erfolgsrechnung	Rechnung 2016		Budget 2016		Rechnung 2015	
	Aufwand	Ertrag	Aufwand	Ertrag	Aufwand	Ertrag
3090.00 Aus- und Weiterbildung, Taggelder	21'561.90		34'200		30'005.75	
3099.00 Übriger Personalaufwand	1'248.25		1'500		1'400.45	
3100.00 Büromaterial	137.15		800		526.70	
3101.00 Betriebs- und Verbrauchsmaterial	4'522.65		6'000		6'438.05	
3102.00 Drucksachen, Publikationen	1'314.10		1'800		1'671.60	
3103.00 Fachliteratur, Zeitschriften	750.00		800		1'330.00	
3111.00 Maschinen, Geräte und Fahrzeuge	19'805.96		6'800		10'156.70	
3112.00 Dienstkleider, Uniformen	45'115.95		41'600		19'618.70	
3120.00 Ver- und Entsorgung	24.00					
3130.00 Mitglieder- und Verbandsbeiträge	1'518.00		1'500		1'504.00	
3130.01 Porti, Telefon	3'237.90		2'900		4'060.80	
3133.00 Informatik-Nutzungsaufwand	339.50		800		259.20	
3134.00 Versicherungen	9'240.50		9'000		9'553.40	
3142.00 Unterhalt Wasserbau					702.00	
3151.00 Unterhalt Geräte, Fahrzeuge	30'418.29		18'700		29'410.50	
3160.00 Benützungskosten Räumlichkeiten	60.00					
3161.00 Benützungskosten Geräte, Fahrzeuge	718.20		400			
3169.00 Übrige Mieten und Benützungskosten					62.30	
3170.00 Reisekosten und Spesen	2'449.75		200		3'907.85	
3170.01 Repräsentationskosten, Geschenke	320.65		1'000		1'072.75	
3170.10 Spesen Hauptübung, Sitzungen	3'311.35		2'600		3'989.95	
3192.00 Sprechfunkanlage	1'920.00		2'500		1'920.00	
3611.00 Kant. Feuerschutzstelle Schafisheim	5'488.00		6'000		5'782.00	
3612.00 Entschädigung an Einwohnergemeinde	3'000.00		3'000		3'000.00	
3910.02 Interne Verrechnung Soziallasten	336.05				187.55	
4250.00 Verkäufe						11'327.05
4260.00 Rückerstattungen		8'270.00		2'000		6'555.00
4270.00 Bussen		33.00				
4612.21 Entschädigung Uerkheim		94'370.91		88'400		89'546.67
4612.22 Entschädigung Bottenwil		88'079.55		82'400		83'576.85
4612.23 Entschädigung Wiliberg		27'262.70		25'500		25'869.00
4612.24 Entschädigung Wikon		10'790.10		10'000		10'393.55
4631.00 Beiträge vom Kanton		19'277.04		21'900		21'581.88
1610 Militärische Verteidigung	86'548.05		1'700		1'427.65	
Nettoaufwand		86'548.05		1'700		1'427.65
3140.00 Sanierung Kugelfang (GV 18.05.2009, CHF 280'000)	187'998.75				8'962.65	
3140.01 Sanierung Kugelfang / Entnahme aus Rückstellung	-103'037.35				-8'962.65	
3612.10 Regionalschiessverein Kölliken	705.00		800		546.00	
3660.20 Abschreibung Investitionsbeiträge	881.65		900		881.65	
1620 Zivilschutz	27'520.00	12'598.25	27'400	1'200	37'632.25	7'071.85
Nettoaufwand		14'921.75		26'200		30'560.40
3010.00 Löhne	50.00		200		120.00	
3120.00 Ver- und Entsorgung	2'653.40		2'000		4'396.35	
3132.00 Honorare					1'122.00	
3134.00 Versicherungen	125.15		200		107.05	
3151.00 Unterhalt Maschinen, Geräte	968.40		400			
3501.00 Einlage in Fonds Ersatzbeiträge					13'316.05	
3612.10 Zivilschutzorganisation Uerkental	23'723.05		24'600		18'554.00	
3910.02 Interne Verrechnung Soziallasten					16.80	
4240.00 Benützungsgebühren		1'200.00		1'200		1'200.00
4501.00 Entnahmen aus Fonds Ersatzbeiträge		11'398.25				5'871.85
1628 Sanitätshilfsstellen	79.85		100		53.20	
Nettoaufwand		79.85		100		53.20
3612.10 Sanitätshilfsstelle Suhr	79.85		100		53.20	

b) Erfolgsrechnung

		Rechnung 2016		Budget 2016		Rechnung 2015	
		Aufwand	Ertrag	Aufwand	Ertrag	Aufwand	Ertrag
2	BILDUNG	1'571'738.36	112'690.60	1'683'900	102'000	1'556'146.44	99'707.40
	Nettoaufwand		1'459'047.76		1'581'900		1'456'439.04
2110	Kindergarten	116'915.00	1'000.00	105'200		121'106.50	
	Nettoaufwand		115'915.00		105'200		121'106.50
3100.00	Büromaterial			200		267.30	
3104.00	Lehrmittel	4'697.35		4'600		4'622.90	
3110.00	Büromöbel und -geräte, Schulmobiliar	60.00		300		542.30	
3111.00	Spielzeuge, Geräte	2'436.05		2'000		1'136.15	
3113.00	Hardware					209.00	
3130.01	Porti, Telefon	359.40		500		342.00	
3132.00	Honorare			500		836.00	
3171.00	Exkursionen, Reisen	1'217.25		1'300		308.75	
3612.20	Schulgelder an Gemeinden	4'000.00		4'000		3'500.00	
3631.00	Kanton, Besoldungsanteil	94'327.10		79'700		93'072.10	
3631.01	Kanton, Integrierte Heilpädagogik	7'023.85		8'900		12'846.00	
3632.00	Besoldungsanteil an Gemeinden	2'794.00		3'200		3'424.00	
4260.00	Rückerstattungen Dritter		1'000.00				
2120	Primarstufe	393'513.97	17'384.90	412'000	18'100	386'422.00	20'359.25
	Nettoaufwand		376'129.07		393'900		366'062.75
3020.01	Löhne Aufgabenhilfe	3'767.55		4'200		4'007.40	
3100.00	Büromaterial	1'332.00		300		58.85	
3104.00	Lehrmittel, Schulmaterial	37'191.12		35'600		29'294.40	
3104.01	Schulmaterial Textiles Werken	4'155.35		4'000		4'993.55	
3110.00	Schulmobiliar	11'130.75		12'800		809.70	
3111.00	Geräte, Instrumente	7'058.10		6'800		647.20	
3111.01	Maschinen, Geräte Textiles Werken	2'082.95		2'000		2'010.00	
3119.00	Sammlung (Tiere usw.)			500			
3150.00	Unterhalt Schulmobiliar			1'300			
3151.00	Unterhalt Apparate, Werkzeuge	98.50		700		545.40	
3170.10	Elternabend			200		287.15	
3171.00	Exkursionen, Schulreisen und Lager	3'505.70		6'100		9'065.95	
3612.20	Schulgeld an Gemeinden	16'641.15		8'200		17'992.95	
3631.00	Kanton, Besoldungsanteil	275'162.20		293'900		286'696.90	
3631.01	Kanton, Schulische Heilpädagogik	26'492.00		31'900		23'713.00	
3632.00	Besoldungsanteil an Gemeinden	4'518.00		3'000		5'739.00	
3910.02	Interne Verrechnung Soziallasten	378.60		500		560.55	
4231.00	Elternbeiträge an Aufgabenhilfe		2'625.00		2'100		2'700.00
4250.00	Verkäufe						76.00
4260.00	Rückerstattungen Dritter		13.90				
4612.05	Schulgeld (Betriebskosten)		7'318.00		7'400		8'177.50
4632.00	Besoldungsanteil von Gemeinden		7'428.00		8'600		9'405.75
2130	Oberstufe	487'136.00		517'500		479'235.00	
	Nettoaufwand		487'136.00		517'500		479'235.00
3130.04	Transportkosten	13'363.50		15'000		15'348.00	
3612.20	Schulgelder an Gemeinden	283'775.50		299'700		273'489.00	
3632.00	Besoldungsanteil an Gemeinden	189'997.00		202'800		190'398.00	
2140	Musikschulen	58'193.30	18'950.15	73'300	27'000	63'364.25	22'802.00
	Nettoaufwand		39'243.15		46'300		40'562.25
3151.00	Unterhalt Klavier			900		545.40	
3612.01	Musikschule Bottenwil-Uerkheim, Lohn	35'240.30		48'500		39'573.85	
3612.21	Schulgelder an Gemeinden	5'453.00		6'400		5'745.00	
3920.02	Benützungskosten Schulanlagen	17'500.00		17'500		17'500.00	
4231.00	Elternbeiträge		18'950.15		27'000		22'802.00

b) Erfolgsrechnung		Rechnung 2016		Budget 2016		Rechnung 2015	
		Aufwand	Ertrag	Aufwand	Ertrag	Aufwand	Ertrag
2170	Liegenschaft Kindergarten	25'282.60	49.75	38'600		26'419.61	112.80
	Nettoaufwand		25'232.85		38'600		26'306.81
3010.00	Löhne	10'654.10		18'500		12'042.76	
3101.00	Betriebs-, Verbrauchsmaterial			100			
3120.00	Ver- und Entsorgung	5'991.05		6'000		7'971.45	
3134.00	Versicherungen	568.15		700		525.75	
3144.00	Unterhalt Hochbauten	779.60		2'000		218.60	
3300.40	Abschreibungen Hochbauten	603.00		600		603.00	
3910.00	Interne Verrechnung Dienstleistungen			300			
3910.01	Interne Verrechnung Löhne	3'786.15		5'600		2'958.55	
3910.02	Interne Verrechnung Soziallasten	2'900.55		4'800		2'099.50	
4910.00	Interne Verrechnung Dienstleistungen		49.75				112.80
2171	Liegenschaften Schulhaus/Turnhalle	275'700.35	65'194.20	262'400	50'100	272'987.79	48'787.35
	Nettoaufwand		210'506.15		212'300		224'200.44
3010.00	Löhne	144'240.15		71'300		94'566.94	
3010.09	Taggelder, EO	-61'824.00					
3099.00	Übriger Personalaufwand	480.00		500		480.00	
3101.00	Betriebs- und Verbrauchsmaterial	10'040.30		10'000		11'236.05	
3111.00	Maschinen, Geräte			500			
3112.00	Dienstkleider			200		321.25	
3120.00	Ver- und Entsorgung	62'627.50		59'000		65'169.20	
3130.01	Porti, Telefon	1'277.50		1'500		1'115.90	
3134.00	Versicherungen	7'752.00		8'400		7'261.35	
3137.00	Verkehrsteuer Rasenmäher	72.00		100		72.00	
3141.01	Entwässerung Schulareal	1'080.00		1'100		1'080.00	
3141.02	Unterhalt Schulareal	4'568.45		5'900			
3144.00	Unterhalt Hochbauten	4'874.45		7'400		12'028.30	
3151.00	Unterhalt Apparate, Maschinen, Geräte	3'053.75		3'500		2'205.35	
3159.00	Unterhalt übrige Anlagen	1'040.50		1'100		931.40	
3170.00	Reisekosten und Spesen	165.20		500		266.00	
3300.30	Abschreibungen Tiefbauten	3'877.80		3'900		3'877.75	
3300.40	Abschreibungen Hochbauten	41'589.60		41'600		41'589.55	
3300.60	Abschreibungen Mobilien, Geräten					6'261.75	
3320.90	Abschreibungen Planungen			7'600			
3910.00	Interne Verrechnung Dienstleistungen			2'000			
3910.01	Interne Verrechnung Lohn	17'063.25		16'900		8'583.95	
3910.02	Interne Verrechnung Soziallasten	33'721.90		19'400		15'941.05	
4250.00	Verkäufe						147.60
4260.00	Rückerstattungen		14'708.40				519.65
4472.00	Vergütung für Benützung Turnhalle		5'600.00		5'700		4'050.00
4612.06	Schulgeld (Anlagekosten)		5'014.00		5'000		3'600.00
4910.00	Interne Verrechnung Dienstleistungen		471.80				1'070.10
4920.01	Benützeranteil Kultur		1'900.00		1'900		1'900.00
4920.02	Benützeranteil Musikschule		17'500.00		17'500		17'500.00
4920.03	Benützeranteil Sport		20'000.00		20'000		20'000.00
2180	Tagesbetreuung	10'520.70	4'682.00	12'700	4'000	12'397.70	3'832.00
	Nettoaufwand		5'838.70		8'700		8'565.70
3010.00	Löhne	4'660.00		6'400		7'420.00	
3105.00	Lebensmittel	3'392.45		3'800		2'193.95	
3160.00	Benützungsgebühr Räumlichkeiten Kirche	2'000.00		2'000		2'000.00	
3910.02	Interne Verrechnung Soziallasten	468.25		500		783.75	
4260.00	Elternbeiträge		4'682.00		4'000		3'832.00
2190	Schulleitung und Schulverwaltung	54'221.35		64'500		55'449.20	
	Nettoaufwand		54'221.35		64'500		55'449.20
3000.00	Tag- und Sitzungsgelder	9'000.00		9'000		9'000.00	

b) Erfolgsrechnung		Rechnung 2016		Budget 2016		Rechnung 2015	
		Aufwand	Ertrag	Aufwand	Ertrag	Aufwand	Ertrag
3010.00	Löhne Schulsekretariat	16'124.35		15'900		15'581.80	
3090.00	Aus- und Weiterbildung Schulleitung	460.00		1'000		1'040.00	
3099.00	Übriger Personalaufwand			200		120.00	
3100.00	Büromaterial			300		41.55	
3103.00	Fachliteratur, Zeitschriften	56.00		100		56.00	
3130.00	Dienstleistungen Dritter	160.00		200		160.00	
3130.01	Porti, Telefon	2'045.00		2'800		2'051.20	
3170.00	Reisekosten und Spesen	60.00		100		8.00	
3170.01	Repräsentationskosten, Geschenke	1'132.45		800		935.10	
3170.10	Auslagen Schulanlässe (Schulpflege)	175.00		200		275.35	
3171.00	Exkursionen			700		700.00	
3631.00	Kanton, Besoldungsanteil	23'388.25		31'400		23'834.40	
3910.02	Interne Verrechnung Soziallasten	1'620.30		1'800		1'645.80	
2191	Volksschule Sonstiges	27'350.34	750.00	41'100	1'000	38'035.64	1'374.00
	Nettoaufwand		26'600.34		40'100		36'661.64
3100.00	Büromaterial	5'928.98		4'800		4'596.92	
3103.00	Fachliteratur, Schüler-/Lehrerbibliothek	138.00		2'900		363.30	
3105.00	Examen (Lebensmittel)			1'500		2'447.40	
3113.00	Hardware	8'491.00		8'400		8'345.50	
3130.01	Porti	189.50				97.00	
3132.00	Honorare externe Berater	1'470.60		5'700		5'974.50	
3133.00	Informatik-Nutzungsaufwand	4'248.20		8'900		6'493.50	
3134.00	Versicherungen	576.15		800		741.65	
3137.00	Urheberrechtsgebühren	276.10		300		244.25	
3150.00	Unterhalt Büromöbel- und Geräte	3'226.96		3'200		3'912.62	
3153.00	Informatik-Unterhalt (Hardware)	1'620.00		1'600		1'944.00	
3160.00	Miete Räumlichkeiten	120.00		300		300.00	
3170.01	Repräsentationskosten, Geschenke	375.00		200			
3170.10	Auslagen Schulanlässe	689.85		2'500		1'375.00	
3910.00	Beitrag an Schülerbibliothek					1'200.00	
4260.00	Rückerstattungen Dritter				1'000		1'374.00
4631.00	Beiträge Kanton		750.00				
2192	Jugendfest	11'752.15		12'300			
	Nettoaufwand		11'752.15		12'300		
3104.00	Materialkosten	8'902.15		6'600			
3105.00	Lebensmittel			300			
3132.00	Honorare	2'850.00		5'400			
2200	Sonderschulen	19'559.60	4'679.60	9'300	1'800	14'220.00	2'440.00
	Nettoaufwand		14'880.00		7'500		11'780.00
3612.20	Schulgelder an HPS Zofingen	4'340.00		7'500		11'780.00	
3612.21	Verpflegungskosten an HPS Zofingen	930.00		1'800		2'440.00	
3614.00	Schulgelder an Sonderschulen	10'540.00					
3614.01	Verpflegungskosten an Sonderschulen	3'749.60					
4260.00	Elternbeiträge an Sonderschulung		4'679.60		1'800		2'440.00
2300	Berufliche Grundbildung	91'593.00		135'000		86'508.75	
	Nettoaufwand		91'593.00		135'000		86'508.75
3631.10	Kanton, Schulgelder für Berufsschulen	47'093.00		42'000		31'542.00	
3634.00	Schulgelder an Berufsschulen	44'500.00		93'000		54'966.75	
2990	Bildung, übriges						

b) Erfolgsrechnung		Rechnung 2016		Budget 2016		Rechnung 2015	
		Aufwand	Ertrag	Aufwand	Ertrag	Aufwand	Ertrag
3	KULTUR, SPORT UND FREIZEIT	115'249.07	5'889.67	104'700	3'900	86'505.25	3'440.00
	Nettoaufwand		109'359.40		100'800		83'065.25
3210	Bibliotheken	32'091.95	1'795.00	36'300	2'100	34'264.75	3'395.00
	Nettoaufwand		30'296.95		34'200		30'869.75
3010.00	Löhne	11'767.35		10'000		10'640.80	
3090.00	Aus- und Weiterbildung des Personals	180.00		1'000		240.00	
3100.00	Büromaterial	265.40		1'000		452.20	
3102.00	Drucksachen, Publikationen					230.80	
3103.00	Bücher, Hefte, Zeitschriften, DVD	5'682.85		8'000		5'173.70	
3109.00	Spiele Spielkiste	17.90		300		143.80	
3110.00	Möbiliar			800			
3113.00	Hardware			800		2'355.50	
3130.00	Mitglieder-, Verbandsbeiträge	125.00		200		125.00	
3130.01	Porti, Telefon	243.00		500		163.05	
3132.00	Honorare	628.00				1'616.00	
3170.00	Reisekosten und Spesen			500			
3910.02	Interne Verrechnung Soziallasten	1'182.45		1'200		1'123.90	
3920.00	Interne Verrechnung Mietzins	12'000.00		12'000		12'000.00	
4240.01	Mitgliederbeiträge Bibliothek		500.00		1'000		570.00
4240.02	Gönnerbeiträge Bibliothek		390.00		200		605.00
4240.03	Mitgliederbeiträge Spielkiste		505.00		500		620.00
4632.00	Beitrag Ref. Kirchgemeinde		400.00		400		400.00
4910.00	Interne Verrechnung Volksschule						1'200.00
3220	Konzert und Theater	4'900.00		4'900		4'900.00	
	Nettoaufwand		4'900.00		4'900		4'900.00
3636.00	Beitrag an Musikgesellschaft	3'000.00		3'000		3'000.00	
3920.01	Benützungskosten Schulliegenschaften	1'900.00		1'900		1'900.00	
3290	Kultur, übriges	27'890.90	4'094.67	19'200	1'800	3'447.90	45.00
	Nettoaufwand		23'796.23		17'400		3'402.90
3000.00	Sitzungsgeld	700.00				910.00	
3101.00	Betriebs- und Verbrauchsmaterial	81.00					
3102.00	Drucksachen, Publikationen			1'000			
3105.00	Neujahrsapéro (Lebensmittel)	362.50		400		161.50	
3120.00	Ver- und Entsorgung	4'148.00		3'000		42.00	
3130.01	Porti	908.10		1'100		373.50	
3132.00	Honorare	13'119.10		1'000			
3134.00	Versicherungen	1'102.50		1'500			
3144.00	Unterhalt Fahnenstangen					390.30	
3161.00	Mieten, Benützungskosten	2'160.00		2'000			
3170.10	Bundesfeier, Anlässe	3'954.50		3'500		1'470.60	
3170.11	Dorffest 2016	1'355.20		2'000			
3636.00	Beiträge an Organisationen			100		100.00	
3900.00	Interne Verrechnungen			900			
3910.01	Interne Verrechnung Lohn			2'200			
3910.02	Interne Verrechnung Soziallasten			500			
4250.00	Verkäufe		130.00		100		45.00
4260.00	Rückerstattungen Dritter		2'307.25				
4500.00	Entnahme aus Fonds Dorffest		1'657.42		1'700		
3410	Sport	40'500.00		40'600		40'500.00	
	Nettoaufwand		40'500.00		40'600		40'500.00
3636.00	Beiträge an Organisationen	500.00		600		500.00	
3636.01	Beitrag an Schwimmbadverein	20'000.00		20'000		20'000.00	
3920.03	Benützungskosten Turnhalle	20'000.00		20'000		20'000.00	

b) Erfolgsrechnung		Rechnung 2016		Budget 2016		Rechnung 2015	
		Aufwand	Ertrag	Aufwand	Ertrag	Aufwand	Ertrag
3420	Freizeit Nettoaufwand	9'866.22	9'866.22	3'700	3'700	3'392.60	3'392.60
3141.00	Unterhalt Rabatten, Wanderwege	423.35					
3636.00	Beitrag Aargauer Wanderwege	40.00		100		40.00	
3900.00	Interne Verrechnung	1'909.22		900		1'206.40	
3910.01	Interne Verrechnung Löhne	6'277.80		2'200		1'882.20	
3910.02	Interne Verrechnung Soziallasten	1'215.85		500		264.00	

b) Erfolgsrechnung		Rechnung 2016		Budget 2016		Rechnung 2015	
		Aufwand	Ertrag	Aufwand	Ertrag	Aufwand	Ertrag
4	GESUNDHEIT	217'803.35		160'800		170'211.40	
	Nettoaufwand		217'803.35		160'800		170'211.40
4110	Spitäler	100.00		100		100.00	
	Nettoaufwand		100.00		100		100.00
3130.00	Beitrag Verein "Spitalzofingen"	100.00		100		100.00	
4120	Kranken-, Alters- und Pflegeheime	129'651.80		71'100		80'939.80	
	Nettoaufwand		129'651.80		71'100		80'939.80
3611.00	Kanton, Clearingstelle	1'490.55		1'000		990.60	
3612.10	Regionalverband Zofingenregio					652.60	
3631.12	Kanton, Kosten Pflegefinanzierung	128'061.25		70'000		79'196.60	
3636.00	Beitrag Sennhofverein, Vorderwald	100.00		100		100.00	
4210	Ambulante Krankenpflege	79'004.80		80'200		76'673.20	
	Nettoaufwand		79'004.80		80'200		76'673.20
3130.00	Spitex (Leistungsvereinbarungen)	78'954.80		80'100		76'623.20	
3636.00	Beitrag an Samariterverein Uerkental	50.00		100		50.00	
4330	Schulgesundheitsdienst	8'190.55		8'400		11'036.15	
	Nettoaufwand		8'190.55		8'400		11'036.15
3010.00	Löhne Schulzahnpflege	1'160.10		1'200		1'384.90	
3090.00	Aus- und Weiterbildung	30.00		100		30.00	
3100.00	Büromaterial			100		25.00	
3106.00	Medizinisches Material	156.55		800		268.55	
3116.00	Medizinische Geräte	1'580.30				3'940.90	
3136.00	Honorare Zahnärzte, Schularzt	5'141.25		6'000		5'234.70	
3170.00	Reisekosten und Spesen	5.80				5.80	
3910.02	Interne Verrechnung Soziallasten	116.55		200		146.30	
4340	Lebensmittelkontrolle	856.20		1'000		1'462.25	
	Nettoaufwand		856.20		1'000		1'462.25
3612.10	Pilzkontrolle Schöffland	856.20		1'000		1'462.25	

b) Erfolgsrechnung		Rechnung 2016		Budget 2016		Rechnung 2015	
		Aufwand	Ertrag	Aufwand	Ertrag	Aufwand	Ertrag
5	SOZIALE SICHERHEIT	916'811.23	319'566.41	985'800	337'700	925'686.65	397'081.90
	Nettoaufwand		597'244.82		648'100		528'604.75
5230	Invalidenheime	500.00		1'000		500.00	
	Nettoaufwand		500.00		1'000		500.00
3636.01	Beitrag an AZB, Strengelbach			500			
3636.02	Beitrag an BORNA, Rothrist	500.00		500		500.00	
5310	Alters- und Hinterlassenenversicherung AHV	13'753.80	2'050.50	13'800	2'000	11'334.91	2'023.50
	Nettoaufwand		11'703.30		11'800		9'311.41
3010.00	Löhne	11'428.95		11'500		9'943.96	
3910.02	Interne Verrechnung Soziallasten	2'324.85		2'300		1'390.95	
4611.00	Entschädigungen vom Kanton		2'050.50		2'000		2'023.50
5350	Leistungen an das Alter	4'497.30	2'300.00	4'200	2'300	3'697.25	2'300.00
	Nettoaufwand		2'197.30		1'900		1'397.25
3130.00	Beitrag an Pro Senectute	240.00		300		490.00	
3130.01	Porto	129.40		100		131.60	
3171.00	Seniorenanlässe	2'300.00		2'400		2'300.00	
3636.00	Beiträge an Organisationen			200			
3637.00	Geschenke Geburtstage	1'827.90		1'200		775.65	
4502.00	Entnahme aus Legat Hans Hürzeler		2'300.00		2'300		2'300.00
5430	Alimentenbevorschussung und -inkasso	14'008.00	3'066.25	40'000	6'600	15'565.00	7'691.15
	Nettoaufwand		10'941.75		33'400		7'873.85
3637.00	Vorschüsse Kinderalimente	14'008.00		40'000		15'565.00	
4260.01	Rückerstattung Kinderalimente		3'000.00		3'000		3'717.00
4631.00	Beiträge vom Kanton		66.25		3'600		3'974.15
5440	Jugendschutz	2'298.00		2'400		2'613.00	
	Nettoaufwand		2'298.00		2'400		2'613.00
3636.00	Beiträge an private Organisationen	2'298.00		2'400		2'613.00	
5450	Leistungen an Familien	15'734.60		21'800		15'493.05	
	Nettoaufwand		15'734.60		21'800		15'493.05
3130.00	Verein Begleitete Besuchstage Aargau	95.60		100		93.05	
3161.00	Mieten, Benützungskosten Anlagen	120.00					
3612.10	Zofingenregio, Mütter- und Väterberatung	9'786.00		9'800		9'723.00	
3612.11	Zofingenregio, Tagesfamilien	1'349.00		1'400		1'305.00	
3636.00	Beiträge an private Organisationen	4'384.00		4'400		4'372.00	
3637.00	Beiträge an Tagesfamilien			1'100			
3637.01	Elternschaftsbeihilfe			5'000			
5590	Arbeitslosigkeit			8'300		1'422.58	
	Nettoaufwand				8'300		1'422.58
3010.00	Löhne			6'900		1'248.03	
3910.02	Interne Verrechnung Soziallasten			1'400		174.55	
5720	Gesetzliche wirtschaftliche Hilfe	278'301.40	161'062.66	310'000	189'600	300'319.50	205'899.10
	Nettoaufwand		117'238.74		120'400		94'420.40
3637.01	Materielle Hilfe allgemein	267'260.70		302'000		296'410.25	
3637.02	Materielle Hilfe ZUG/Abkommen	11'040.70		8'000		3'909.25	

b) Erfolgsrechnung		Rechnung 2016		Budget 2016		Rechnung 2015	
		Aufwand	Ertrag	Aufwand	Ertrag	Aufwand	Ertrag
4260.01	Rückerstattungen allgemein		145'122.16		178'000		185'783.25
4260.02	Rückerstattungen ZUG/Abkommen		1'245.85				2'089.00
4611.00	Entschädigungen vom Kanton		473.90		4'000		5'962.00
4631.00	Beiträge vom Kanton		14'220.75		7'600		12'064.85
5730	Asylwesen	158'216.38	151'087.00	147'600	137'200	154'833.86	179'168.15
	Nettoaufwand		7'129.38		10'400		
	Nettoertrag					24'334.29	
3120.00	Ver- und Entsorgung	1'684.50		1'200		1'182.35	
3160.00	Miete Liegenschaften	24'160.00		14'400		14'160.00	
3611.00	Kanton, Betreuung Asylsuchende	34'890.00		30'000		27'735.00	
3637.00	Materielle Hilfe Asylsuchende/Flüchtlinge	73'481.88		78'000		87'756.51	
3920.05	Verrechnung Wohnungsmiete	24'000.00		24'000		24'000.00	
4260.00	Rückerstattungen Materielle Hilfe		29'241.55		7'200		29'454.95
4610.00	Entschädigungen vom Bund Asylsuchende		119'175.45		130'000		149'713.20
4612.26	Verwaltungsentschädigung Attelwil		2'670.00				
5790	Fürsorge, übriges	429'501.75		436'700		419'907.50	
	Nettoaufwand		429'501.75		436'700		419'907.50
3130.01	Porto	308.95				64.10	
3132.00	Honorare	7'206.05		20'000		7'345.65	
3612.10	Regionaler Sozialdienst Kölliken	90'727.85		95'500		99'773.30	
3612.11	Sozialdienst Stadt Zofingen	8'145.00					
3631.13	Kanton, Restkosten Sonderschulung	321'502.90		319'600		311'121.45	
3631.14	Kanton, Massnahmen Häusl.Gewalt	1'211.00		1'100		1'203.00	
3636.00	Beiträge an Organisationen	400.00		500		400.00	

b) Erfolgsrechnung		Rechnung 2016		Budget 2016		Rechnung 2015	
		Aufwand	Ertrag	Aufwand	Ertrag	Aufwand	Ertrag
6	VERKEHR	363'956.17	5'589.25	395'500	2'000	454'700.70	17'286.85
	Nettoaufwand		358'366.92		393'500		437'413.85
6130	Kantonsstrassen, übrige	24'470.75		26'900		13'820.55	
	Nettoaufwand		24'470.75		26'900		13'820.55
3141.01	Entwässerung Kantonsstrassen	3'240.00		3'300		3'240.00	
3631.15	Kanton, Unterhalt Kantonsstrassen	10'650.25		13'000			
3660.10	Abschreibungen Investitionsbeiträge	10'580.50		10'600		10'580.55	
6150	Gemeindestrassen	304'235.42	5'589.25	328'600	2'000	401'334.15	17'286.85
	Nettoaufwand		298'646.17		326'600		384'047.30
3010.00	Löhne					140.80	
3101.00	Betriebs-, Verbrauchsmaterial	5'227.55		16'000		17'495.70	
3111.00	Maschinen, Geräte, Signale			5'000		15'354.95	
3119.00	Anschaffung Robidog			1'500			
3120.00	Ver- und Entsorgung	20'093.55		19'000		15'617.50	
3130.00	Dienstleistungen Dritter	50.00		100		1'657.60	
3132.00	Honorare	3'560.45		2'000		9'368.80	
3132.01	Erstellung Zustandbericht Strassennetz (GV 28.11.14, CHF 12'300)					13'901.75	
3132.02	Aktualisierung der Strassenbezeichnungen und Hausnummerierung (GV 15.06.2012, CHF 57'000)	9'451.70				37'411.35	
3134.00	Versicherungen	615.80		600		555.10	
3137.00	Verkehrssteuern	108.85		300		240.00	
3141.00	Unterhalt Strassen	58'975.00		55'000		56'024.00	
3141.01	Entwässerung Gemeindestrassen	4'017.60		4'000		4'017.60	
3141.02	Winterdienst, Strassenreinigung	19'508.75		30'000		32'029.05	
3151.00	Unterhalt Geräte, Fahrzeuge			2'000			
3161.00	Benützungskosten Geräte, Fahrzeuge			1'000			
3170.00	Spesen			300			
3300.10	Abschreibungen Strassen	41'710.50		41'700		41'710.55	
3300.60	Abschreibungen Mobilien, Fahrzeuge	14'280.75		14'600		9'133.35	
3320.90	Abschreibungen Planungen	8'368.00		8'400		8'367.95	
3611.00	Entschädigungen an Kanton	108.00				1'753.95	
3900.00	Interne Verrechnungen	23'979.07		39'100		53'443.10	
3910.01	Interne Verrechnung Löhne	78'903.45		74'400		71'392.15	
3910.02	Interne Verrechnung Soziallasten	15'276.40		13'600		11'718.90	
4240.00	Erträge Dienstleistungen		1'900.00		2'000		1'900.00
4250.00	Verkäufe		1'200.00				
4260.00	Rückerstattungen Dritter		2'489.25				15'386.85
6220	Regionalverkehr	35'250.00		40'000		39'546.00	
	Nettoaufwand		35'250.00		40'000		39'546.00
3631.16	Kanton, Beteiligung an öffentlichem Verkehr	35'250.00		40'000		39'546.00	
6290	Öffentlicher Verkehr, übriges						

b) Erfolgsrechnung

		Rechnung 2016		Budget 2016		Rechnung 2015	
		Aufwand	Ertrag	Aufwand	Ertrag	Aufwand	Ertrag
7	UMWELTSCHUTZ UND RAUMORDNUNG	826'853.81	732'285.81	820'900	654'900	922'749.70	760'836.85
	Nettoaufwand		94'568.00		166'000		161'912.85
7100	Wasserversorgung					6'795.70	
	Nettoaufwand						6'795.70
3320.90	Abschreibungen immaterielle Anlagen					6'415.60	
3611.00	Kanton, Trinkwasserkontrolle Dorfbrunnen					380.10	
7101	Wasserwerk [Gemeindebetrieb]	153'697.46	153'697.46	152'600	152'600	156'161.10	156'161.10
3000.00	Tag- und Sitzungsgelder	70.00					
3010.00	Löhne	9'800.40		26'700		22'380.30	
3101.00	Betriebs- u. Verbrauchsmaterial	3'320.95		4'800		4'379.70	
3111.00	Geräte, Maschinen, Wasserzähler	2'016.60		5'000		1'238.45	
3120.00	Ver- und Entsorgung	3'592.50		3'500		3'655.95	
3130.01	Porti, Telefon	372.70		400		389.40	
3132.00	Honorare	24'234.95		17'100		2'644.10	
3134.00	Versicherungen	4'685.70		3'900		3'990.90	
3143.00	Unterhalt Tiefbauten	57'071.35		38'000		34'884.10	
3151.00	Unterhalt Apparate, Geräte, Maschinen			2'300		281.20	
3170.00	Reisekosten und Spesen	2'400.00		600		600.00	
3181.00	Tatsächliche Forderungsverluste					222.00	
3199.00	Mehrwertsteuer, Vorsteuerkürzung	1'628.40		2'600		2'580.05	
3300.31	Abschreibungen Tiefbauten	31'482.90		33'400		28'284.10	
3611.00	Kanton, Trinkwasserkontrolle	994.80		1'500		1'180.50	
3612.00	Einwohnergemeinde, Entschädigung	6'000.00		6'000		6'000.00	
3612.01	Einwohnergemeinde, Löhne	2'625.60		1'000		1'285.50	
3612.02	Einwohnergemeinde, Soziallasten	2'502.10		5'200		3'310.85	
3612.03	Einwohnergemeinde, Kosten Bauamt	798.51		500		823.95	
3612.10	Grundwasserverband Suhrental	100.00		100		100.00	
4240.00	Wasserverkauf		107'600.95		110'700		119'109.80
4240.20	Dienstleistungen Brunnenmeister		195.00		300		877.50
4260.00	Rückerstattungen		281.10		200		252.65
4409.01	Verpflichtungsverzinsung		4'218.50		2'400		4'318.50
4612.04	Hydrantenentschädigung		19'600.00		19'200		19'200.00
4631.00	Beiträge vom Kanton		10'400.00		12'200		9'360.00
4660.71	Planmässige Auflösung passivierter Investitionsbeiträge (Anschlussgebühren)		4'363.00		4'000		3'042.65
9010.00	Ertragsüberschuss Spezialfinanzierung					37'930.05	
9011.00	Aufwandüberschuss Spezialfinanzierung		7'038.91		3'600		
7201	Abwasserbeseitigung [Gemeindebetrieb]	323'691.05	323'691.05	303'100	303'100	271'596.20	271'596.20
3010.00	Löhne	2'151.00		12'000		6'498.75	
3101.00	Betriebs- u. Verbrauchsmaterial	91.65				466.70	
3112.00	Dienstkleider					226.85	
3120.00	Ver- und Entsorgung	5'827.35		2'000		4'051.10	
3130.01	Porti, Telefon	90.95		100		100.50	
3132.00	Honorare	22'873.85		3'000		1'079.00	
3134.00	Versicherungen	3'519.60		200		100.80	
3143.00	Unterhalt Tiefbauten	18'708.60		40'000		58'226.05	
3181.00	Tatsächliche Forderungsverluste			600		370.00	
3300.31	Abschreibungen Tiefbauten	62'932.95		65'600		30'978.05	
3320.91	Abschreibungen Planungen	17'779.55		17'800		17'779.60	
3409.01	Vorschussverzinsung	16'181.00		16'500		7'153.50	
3612.00	Einwohnergemeinde, Entschädigung	4'000.00		4'000		4'000.00	
3612.01	Einwohnergemeinde, Löhne	7'551.70		12'000		2'343.10	
3612.02	Einwohnergemeinde, Soziallasten	1'900.15		4'800		1'237.70	

b) Erfolgsrechnung	Rechnung 2016		Budget 2016		Rechnung 2015	
	Aufwand	Ertrag	Aufwand	Ertrag	Aufwand	Ertrag
3612.03 Einwohnergemeinde, Kosten Bauamt	2'296.64		5'400		1'501.80	
3612.10 Abwasserverband Uerkental					6'088.20	
3612.11 Betriebsbeitrag Abwasserpumpwerk	43'834.70		26'300		54'251.55	
3612.12 Abwasserverband Region Kölliken	82'881.50		90'300		73'787.30	
3660.21 Abschreibungen Investitionsbeiträge	1'355.60		2'500		1'355.65	
4240.00 Abwassergebühren		295'058.05		281'500		236'921.85
4240.10 Entwässerung Schulareal		1'000.00		1'000		1'000.00
4240.11 Entwässerung Kantonstrassen		3'000.00		3'000		3'000.00
4240.12 Entwässerung Gemeindestrassen		3'720.00		3'800		3'720.00
4260.00 Rückerstattungen Dritter		9'324.75				
4612.21 Entschädigung Uerkheim		661.35				
4660.71 Planmässige Auflösung passivierter Investitionsbeiträge (Anschlussgebühren)		10'926.90		10'900		7'418.00
9010.00 Ertragsüberschuss Spezialfinanzierung	29'714.26					
9011.00 Aufwandüberschuss Spezialfinanzierung				2'900		19'536.35
7206 Pumpwerk Uerkental	76'903.00	76'903.00	46'200	46'200	195'178.20	195'178.20
3000.00 Sitzungsgelder Kommission Pumpwerk			1'000			
3010.00 Löhne	2'788.05		6'000		12'578.40	
3111.00 Geräte, Steuerungsanlagen					644.00	
3120.00 Ver- und Entsorgung	12'030.35		10'000		9'488.30	
3130.01 Porti, Telefon	611.05		600		577.25	
3132.00 Honorare	6'297.80		1'000		1'748.40	
3143.00 Unterhalt Tiefbauten	40'043.20		15'000		154'820.05	
3151.00 Unterhalt Geräte, Apparate	535.00		1'000		2'150.65	
3170.00 Spesen	126.00		100		189.00	
3612.00 Einwohnergemeinde, Entschädigung	1'800.00		1'800		1'800.00	
3612.01 Einwohnergemeinde, Löhne	4'161.20		6'000		6'119.20	
3612.02 Einwohnergemeinde, Soziallasten	1'373.05		2'400		2'617.75	
3612.10 ARA Kölliken, Pikettendienst	7'137.30		1'300		2'445.20	
4612.21 Betriebsbeitrag Uerkheim		43'834.70		26'300		54'251.55
4612.22 Betriebsbeitrag Bottenwil		26'531.55		16'000		32'836.50
4612.23 Betriebsbeitrag Wiliberg		6'536.75		3'900		8'090.15
4612.24 Beitrag Abwasserverband Uerkental						100'000.00
7300 Abfallwirtschaft Nettoaufwand	7'772.35	4'286.60	5'700	3'000	6'129.30	2'539.20
		3'485.75		2'700		3'590.10
3611.00 Kanton, Tierkörperentsorgung	5'072.35		3'000		3'429.30	
3612.10 Kadaversammelstelle ERZO Oftringen	2'700.00		2'700		2'700.00	
4240.00 Gebühren Tierkörperentsorgung		4'286.60		3'000		2'539.20
7301 Abfallwirtschaft [Gemeindebetrieb]	124'360.95	124'360.95	132'000	132'000	120'637.05	120'637.05
3010.00 Löhne	7'934.50		15'200		10'777.25	
3101.00 Verbrauchsmaterial, Kehrriechsäcke			5'000		138.00	
3102.00 Drucksachen, Publikationen			1'200		1'122.05	
3111.00 Geräte, Maschinen			8'500		1'243.00	
3130.01 Porti, Telefon	687.40		1'000		712.55	
3130.10 Hauskehricht/Sperrgut, Transport	12'084.75		12'000		12'375.00	
3130.11 Hauskehricht/Sperrgut, Verbrennung	28'131.30		33'000		29'856.40	
3130.12 Grüngut Verwertung/Häckseldienst	8'855.00		9'000		8'435.00	
3130.13 Papier/Karton, Transport	1'343.80		2'000		1'405.20	
3130.14 Glas, Recycling	2'499.70		2'800		2'583.70	
3130.15 Metalle, Transport	953.50		1'200		1'155.00	
3130.16 Übrige Abfallarten	1'133.50		900		633.05	
3130.17 Mischabbruch			1'300			
3130.18 Inertstoff	831.25		1'000		1'536.05	
3134.00 Versicherungen	118.45		200		118.45	
3144.00 Unterhalt Hochbauten			300			
3181.00 Tatsächliche Forderungsverluste	70.00				194.45	
3199.00 Mehrwertsteuer Vorsteuerkürzung	356.35		500		457.15	

b) Erfolgsrechnung	Rechnung 2016		Budget 2016		Rechnung 2015	
	Aufwand	Ertrag	Aufwand	Ertrag	Aufwand	Ertrag
3300.31 Abschreibung Tiefbauten	2'850.55		2'900		2'850.50	
3612.00 Einwohnergemeinde, Entschädigung	9'000.00		9'000		9'000.00	
3612.01 Einwohnergemeinde, Löhne	22'427.00		18'500		19'824.05	
3612.02 Einwohnergemeinde, Soziallasten	5'811.05		6'500		4'255.00	
4240.01 Kehrichtgebühren		83'813.60		83'000		80'375.15
4240.02 Grundgebühren		30'645.50		30'000		29'606.20
4240.03 Häckseldienst, Entschädigung				400		148.20
4250.00 Verkaufserlös Papier		3'212.40		7'000		3'491.40
4250.01 Verkaufserlös Altglas		3'654.05		3'500		3'733.80
4250.02 Verkaufserlös Altmetall		86.40		500		230.80
4260.00 Rückerstattungen						325.00
4409.01 Verpflichtungsverzinsung		2'949.00		2'800		2'726.50
9010.00 Ertragsüberschuss Spezialfinanzierung	19'272.85				11'965.20	
9011.00 Aufwandüberschuss Spezialfinanzierung				4'800		
7410 Gewässerverbauungen Nettoaufwand	58'044.97	35'511.75	79'000	12'000	71'160.15	71'160.15
		22'533.22		67'000		
3010.00 Löhne	660.40				545.55	
3132.00 Honorare	4'871.50				10'799.90	
3142.00 Unterhalt Wasserbau	669.05		15'000		1'480.00	
3300.20 Abschreibungen Wasserbau	1'784.10		1'800		1'784.10	
3320.90 Abschreibungen Planungen	9'486.55		12'400		5'565.75	
3611.00 Kanton, Gewässerunterhalt	26'053.15		30'000		39'259.65	
3660.10 Abschreibungen Investitionsbeiträge	767.45		1'300		1'282.05	
3900.00 Interne Verrechnungen	2'765.17		5'000		3'730.40	
3910.01 Interne Verrechnung Löhne	9'092.30		11'300		5'820.10	
3910.02 Interne Verrechnung Soziallasten	1'895.30		2'200		892.65	
4611.00 Entschädigung vom Kanton		35'511.75		12'000		
7690 Übrige Bekämpfung von Umweltverschmutzung Nettoertrag						6'025.10
					6'025.10	
4630.00 Beiträge vom Bund						3'443.00
4631.00 Beiträge vom Kanton						2'582.10
7710 Friedhof und Bestattung Nettoaufwand	64'020.83	13'835.00	73'200	6'000	78'543.20	8'700.00
		50'185.83		67'200		69'843.20
3000.00 Tag- und Sitzungsgelder	490.00					
3010.00 Löhne	3'957.25		3'600		4'788.45	
3101.00 Betriebs-, Verbrauchsmaterial			1'000		995.70	
3111.00 Maschinen, Geräte, Mobilien					2'393.00	
3120.00 Ver- und Entsorgung	1'448.00		1'500		1'242.60	
3132.00 Honorare	4'630.00		3'000		4'377.00	
3134.00 Versicherungen	189.25		200		171.10	
3141.00 Unterhalt Friedhofareal	19'252.80		16'400		33'436.70	
3143.00 Unterhalt Tiefbauten			10'000		600.00	
3144.00 Unterhalt Hochbauten					5'058.85	
3161.00 Benützungskosten Maschinen			500			
3300.30 Abschreibungen Tiefbauten	4'033.15		4'100		4'033.10	
3900.00 Interne Verrechnungen	3'289.73		5'000		3'306.70	
3910.01 Interne Verrechnung Löhne	22'647.60		23'800		15'842.30	
3910.02 Interne Verrechnung Soziallasten	4'083.05		4'100		2'297.70	
4240.00 Grabplatzgebühren		12'385.00		6'000		8'650.00
4260.00 Rückerstattungen Dritter		1'450.00				50.00
7900 Raumordnung Nettoaufwand	18'363.20	18'363.20	29'100	29'100	16'548.80	16'548.80
3102.00 Drucksachen, Publikationen			2'000			

b) Erfolgsrechnung

	Rechnung 2016		Budget 2016		Rechnung 2015	
	Aufwand	Ertrag	Aufwand	Ertrag	Aufwand	Ertrag
3132.00 Honorare			4'000		4'556.25	
3132.01 Teilrevision der Bau- und Nutzungsordnung (GV 27.11.2015, CHF 15'000)	6'251.65		10'900			
3320.90 Abschreibungen Planungen	7'772.55		7'800		7'772.55	
3612.10 Zofingenregio, Regionalplanung	4'339.00		4'400		4'220.00	

b) Erfolgsrechnung		Rechnung 2016		Budget 2016		Rechnung 2015	
		Aufwand	Ertrag	Aufwand	Ertrag	Aufwand	Ertrag
8	VOLKSWIRTSCHAFT	12'831.10	43'339.55	5'500	25'000	6'722.15	37'776.55
	Nettoertrag	30'508.45		19'500		31'054.40	
8120	Strukturverbesserungen	23.60		500		210.00	
	Nettoaufwand		23.60		500		210.00
3000.00	Tag- und Sitzungsgeld			200		210.00	
3140.00	Unterhalt von Grundstücken	23.60		300			
8140	Produktionsverbesserungen Pflanzen	12'807.50	12'141.05	4'800	3'000	6'312.15	1'482.00
	Nettoaufwand		666.45		1'800		4'830.15
3010.00	Löhne	10'061.15		3'200		5'240.35	
3090.00	Aus- und Weiterbildung des Personals			200			
3100.00	Büromaterial	168.00		200		168.00	
3130.01	Porti, Telefon	161.00		200		162.00	
3161.00	Benützungskosten Maschinen	1'088.25		100			
3170.00	Spesen und Reisekosten	336.00		500		188.30	
3910.02	Interne Verrechnung Soziallasten	993.10		400		553.50	
4611.00	Entschädigungen Kanton		12'141.05		3'000		1'482.00
8200	Waldbewirtschaftung						
8400	Tourismus						218.70
	Nettoertrag					218.70	
4612.10	Zofingenregio, Regionalmarketing						218.70
8710	Elektrizität		31'198.50	200	22'000	200.00	36'075.85
	Nettoertrag	31'198.50		21'800		35'875.85	
3130.00	Mitglieder-, Verbandsbeiträge			200		200.00	
4120.00	Konzessionen		31'198.50		22'000		36'075.85

b) Erfolgsrechnung		Rechnung 2016		Budget 2016		Rechnung 2015	
		Aufwand	Ertrag	Aufwand	Ertrag	Aufwand	Ertrag
9	FINANZEN UND STEUERN	1'118'084.11	4'937'706.44	666'900	4'670'000	641'774.69	4'483'079.03
	Nettoertrag	3'819'622.33		4'003'100		3'841'304.34	
9100	Allgemeine Gemeindesteuern	38'638.95	3'480'104.25	24'000	3'134'900	62'833.10	3'306'343.45
	Nettoertrag	3'441'465.30		3'110'900		3'243'510.35	
3180.00	Wertberichtigungen auf Forderungen					19'788.00	
3180.09	Wertberichtigung auf Forderungen (Senkung Delkredere)	-6'164.00					
3181.00	Tatsächliche Forderungsverluste	60'822.40		30'000		47'495.90	
3181.09	Eingang abgeschriebene Steuern	-16'019.45		-6'000		-4'450.80	
4000.00	Einkommenssteuern Rechnungsjahr		2'766'284.45		2'469'000		2'518'610.70
4000.10	Einkommenssteuern Vorjahre		390'338.45		400'000		487'491.51
4000.30	Pauschale Steueranrechnung		-1'603.15		-100		-960.60
4001.00	Vermögenssteuern Rechnungsjahr		191'992.15		165'000		179'130.00
4001.10	Vermögenssteuern Vorjahre		33'988.60		32'000		43'140.39
4002.00	Quellensteuern		50'546.75		39'000		37'516.45
4010.00	Gewinn- und Kapitalsteuern juristische Personen		48'557.00		30'000		41'415.00
9101	Sondersteuern		72'675.55		63'000		61'310.45
	Nettoertrag	72'675.55		63'000		61'310.45	
4022.00	Grundstückgewinnsteuern		43'450.00		30'000		42'877.50
4024.00	Erbschafts- und Schenkungssteuern		9'498.05		13'000		1'352.95
4033.00	Hundetaxen		19'727.50		20'000		17'080.00
9300	Finanz- und Lastenausgleich		758'872.00		743'300		523'547.00
	Nettoertrag	758'872.00		743'300		523'547.00	
4621.50	Kanton, Finanz- und Lastenausgleich		632'000.00		627'000		425'000.00
4622.70	Kanton, Ausgleichsbeitrag Spitalfinanzierung		126'872.00		116'300		98'547.00
9610	Zinsen	58'768.36	40'374.95	78'900	38'400	63'257.89	25'995.03
	Nettoaufwand		18'393.41		40'500		37'262.86
3400.00	Verzinsung laufende Verbindlichkeiten	1'839.30		5'300		5'071.05	
3400.01	Verzinsung Kontokorrent Abwasserverband					15.75	
3401.00	Verzinsung Finanzverbindlichkeiten	48'088.21		66'700		49'469.44	
3409.01	Verpflichtungsverzinsung Wasserwerk	4'218.50		2'400		4'318.50	
3409.02	Verpflichtungsverzinsung Abfallwirtschaft	2'949.00		2'800		2'726.50	
3940.00	Interne Verrechnung von kalk. Zinsen	1'673.35		1'700		1'656.65	
4400.00	Zinsen flüssige Mittel		15.80		500		250.35
4401.01	Verzugszins auf Steuern und übrigen Forderungen		10'758.30		8'600		6'437.83
4401.02	Verzinsung Kontokorrent Ortsbürgergemeinde		13'332.15		12'600		12'053.35
4401.03	Verzinsung Kontokorrent Abwasserverband		7.70				
4402.00	Zinsen Finanzanlagen		80.00		200		100.00
4409.01	Vorschussverzinsung Abwasserbeseitigung		16'181.00		16'500		7'153.50
9630	Liegenschaften des Finanzvermögens	25'586.35	51'985.05	53'300	58'600	22'914.30	51'790.75
	Nettoertrag	26'398.70		5'300		28'876.45	
3010.00	Löhne	869.00		2'400		1'507.60	
3430.40	Baulicher Unterhalt Gebäude	2'282.95		27'000		1'515.20	

b) Erfolgsrechnung	Rechnung 2016		Budget 2016		Rechnung 2015	
	Aufwand	Ertrag	Aufwand	Ertrag	Aufwand	Ertrag
3431.00 Nicht baulicher Liegenschaftenunterhalt	924.75		500		200.00	
3431.10 Betriebs- und Verbrauchsmaterial					24.00	
3431.20 Anschaffung Mobilien	1'600.00		500		399.00	
3439.10 Ver- und Entsorgung	13'168.20		15'000		13'044.35	
3439.30 Versicherungen	838.80		900		710.30	
3439.40 Kabelnetzgebühren	841.25		800		799.95	
3439.50 Honorare			200		183.00	
3511.00 Einlagen in Erneuerungsfonds	4'320.00		4'300		4'320.00	
3910.01 Interne Verrechnung Löhne	473.05		1'000			
3910.02 Interne Verrechnung Soziallasten	268.35		700		210.90	
4430.00 Miet- und Pachtzinse		27'143.80		25'800		26'990.80
4439.00 Rückerstattungen Dritter		841.25		800		799.95
4511.00 Entnahmen aus Erneuerungsfonds				8'000		
4920.05 Interne Verrechnung Miete Rudolphhaus		24'000.00		24'000		24'000.00
9631 Liegenschaft Finanzvermögen / Bergstrasse 2	32'935.85	70'520.85	42'400	69'800	39'834.40	70'952.35
Nettoertrag	37'585.00		27'400		31'117.95	
3010.00 Löhne	6'120.70		11'300		7'129.20	
3430.40 Baulicher Unterhalt Gebäude	1'181.25		2'500		4'888.10	
3431.00 Nicht baulicher Liegenschaftenunterhalt	413.10		100		25.50	
3431.10 Betriebs- und Verbrauchsmaterial	473.80		1'300		1'567.25	
3431.30 Miete und Benützungskosten Geräte	746.30		800		723.60	
3439.10 Ver- und Entsorgung	8'295.65		12'500		8'203.15	
3439.30 Versicherungen	1'893.40		2'000		1'693.95	
3439.40 Dienstleistungen Dritter	1'301.90		1'100		1'205.50	
3511.00 Einlagen in Erneuerungsfonds	6'295.80		6'300		6'274.80	
3910.00 Interne Verrechnung Dienstleistungen	2'500.00		2'500		2'500.00	
3910.01 Interne Verrechnung Löhne	2'068.30				4'057.10	
3910.02 Interne Verrechnung Soziallasten	1'645.65		2'000		1'566.25	
4430.00 Mietzinse		58'568.00		57'000		58'408.00
4432.00 Benützunggebühren Gemeindesaal		4'390.00		4'500		4'340.00
4439.00 Rückerstattungen Dritter		2'042.85		2'300		2'684.35
4439.01 Rückerstattungen Nebenkosten		5'520.00		6'000		5'520.00
9710 Rückverteilungen aus CO2-Abgabe		616.95		400		575.00
Nettoertrag	616.95		400		575.00	
4699.10 Rückverteilung CO2-Abgabe		616.95		400		575.00
9901 Bauamt	251'723.69	251'723.69	268'900	268'900	244'947.60	244'947.60
3010.01 Löhne Bauamt	169'130.50		163'900		139'736.30	
3010.02 Löhne Betriebspersonal	13'451.55		15'000		14'291.45	
3010.09 Taggelder, EO	-2'876.50				-2'652.00	
3090.00 Aus- und Weiterbildung des Personals	3'471.60		4'000		1'102.80	
3091.00 Personalwerbung	335.25					
3099.00 Übriger Personalaufwand	50.00					
3101.01 Betriebs-, Verbrauchsmaterial	5'232.40		2'500		5'560.60	
3101.02 Betriebsmaterial Fahrzeuge	5'226.65		4'500		6'536.95	
3106.00 Medizinisches Material			200			
3111.00 Maschinen, Geräte und Fahrzeuge	895.48		3'000		2'1449.20	
3112.00 Dienstkleider	1'580.25		1'000		853.15	
3120.00 Ver- und Entsorgung	575.15		1'500		1'275.80	
3130.01 Telefon	423.45		300		553.15	
3134.00 Versicherungen	9'123.65		10'000		7'955.25	
3137.00 Verkehrssteuern	1'809.00		3'000		1'680.80	
3144.00 Unterhalt Bauamtsmagazin	332.90		1'000			
3151.01 Unterhalt Apparate, Maschinen, Geräte			2'000			
3151.02 Unterhalt Fahrzeuge	8'860.71		9'000		23'626.55	
3161.00 Benützungskosten Geräte, Fahrzeuge			6'000			

b) Erfolgsrechnung	Rechnung 2016		Budget 2016		Rechnung 2015	
	Aufwand	Ertrag	Aufwand	Ertrag	Aufwand	Ertrag
3170.00 Spesen			100		522.90	
3611.00 Kanton, Staatswald Aargau			9'000			
3910.02 Interne Verrechnung Soziallasten	34'101.65		32'900		22'454.70	
4260.00 Rückerstattungen Dritter						7'104.80
4612.01 Verrechnung Löhne an Spezialfinanzierungen und Ortsbürgergemeinde		39'230.85		37'500		37'595.95
4612.02 Verrechnung Soziallasten an Spezialfinanzierungen und Ortsbürgergemeinde		7'451.50		7'200		5'240.25
4612.03 Interne Verrechnungen an Spezialfinanzierungen und Ortsbürgergemeinde		3'095.15		5'900		2'325.75
4900.00 Interne Verrechnungen innerhalb Einwohnergemeinde		31'944.84		51'200		61'686.60
4910.01 Interne Verrechnung Löhne innerhalb Einwohnergemeinde		143'351.20		141'400		113'779.80
4910.02 Interne Verrechnung Soziallasten innerhalb Einwohnergemeinde		26'650.15		25'700		17'214.45
9905 Allgemeine Personalkosten	195'479.60	195'479.60	196'600	196'600	182'280.55	182'280.55
3050.00 AHV, IV, EO, ALV	63'252.60		81'000		59'384.10	
3052.00 Pensionskasse	90'382.75		84'600		78'769.35	
3053.00 Unfallversicherungen	20'916.30		24'000		22'060.55	
3054.00 Familienausgleichskasse	13'498.25				12'688.35	
3055.00 Krankentaggeldversicherungen	6'190.20		5'000		4'932.90	
3099.00 Personalanlässe	1'239.50		2'000		4'445.30	
4290.00 Prämieingänge Versicherungen						50'000.00
4612.02 Interne Verrechnung Soziallasten an Spezialfinanzierungen und Ortsbürgergemeinde		4'758.55		19'100		8'347.30
4910.02 Interne Verrechnung Soziallasten innerhalb Einwohnergemeinde		190'721.05		177'500		123'933.25
9909 Abschreibungen nach HRM1						
9951 Stiftungen	1'673.35	1'673.35	2'800	2'800	1'656.65	1'656.65
3502.00 Einlage in Fonds des FK	1'673.35				1'111.65	
3637.00 Beiträge an Private			2'800		545.00	
4501.00 Entnahmen aus Fonds des FK				1'100		
4940.00 Interne Verrechnung von kalk. Zinsen		1'673.35		1'700		1'656.65
9990 Abschluss	513'277.96	13'680.20		93'300	24'050.20	13'680.20
Nettoaufwand		499'597.76				10'370.00
Nettoertrag			93'300			
4895.00 Entnahme aus Aufwertungsreserve		13'680.20		13'700		13'680.20
9000.00 Ertragsüberschuss Erfolgsrechnung	513'277.96				24'050.20	
9001.00 Aufwandüberschuss Erfolgsrechnung				79'600		
Total Aufwand	6'913'882.91		6'481'500		6'386'756.72	
Total Ertrag		6'913'882.91		6'481'500		6'386'756.72

c) Artengliederung Zusammenzug		Rechnung 2016		Budget 2016		Rechnung 2015	
		Aufwand	Ertrag	Aufwand	Ertrag	Aufwand	Ertrag
3	Aufwand	6'351'617.84		6'481'500		6'312'811.27	
30	Personalaufwand	1'284'114.30		1'355'100		1'292'545.65	
31	Sach- und übriger Betriebsaufwand	1'484'798.22		1'352'700		1'651'543.26	
33	Abschreibungen Verwaltungsvermögen	267'379.90		286'600		240'429.90	
34	Finanzaufwand	107'237.36		158'900		103'937.59	
35	Einlagen in Fonds und Spezialfinanzierungen	12'289.15		10'600		25'022.50	
36	Transferaufwand	2'704'554.52		2'820'800		2'582'065.17	
39	Interne Verrechnungen	491'244.39		496'800		417'267.20	
4	Ertrag		6'906'844.00		6'390'600		6'367'220.37
40	Fiskalertrag		3'552'779.80		3'197'900		3'367'653.90
41	Regalien und Konzessionen		31'198.50		22'000		36'075.85
42	Entgelte		993'262.56		905'200		1'028'696.40
44	Finanzertrag		172'323.35		165'100		141'958.13
45	Entnahmen aus Fonds und Spezialfinanzierungen		15'355.67		13'100		8'171.85
46	Transferertrag		1'636'999.53		1'576'800		1'353'716.84
48	Ausserordentlicher Ertrag		13'680.20		13'700		13'680.20
49	Interne Verrechnungen		491'244.39		496'800		417'267.20
9	Abschlusskonten	562'265.07	7'038.91	90'900	73'945.45	19'536.35	
90	Abschluss Erfolgsrechnung	562'265.07	7'038.91	90'900	73'945.45	19'536.35	
	Total Aufwand	6'913'882.91		6'481'500		6'386'756.72	
	Total Ertrag		6'913'882.91		6'481'500		6'386'756.72

d) Erfolgsrechnung Artengliederung		Rechnung 2016		Budget 2016		Rechnung 2015	
		Aufwand	Ertrag	Aufwand	Ertrag	Aufwand	Ertrag
3	Aufwand	6'351'617.84		6'481'500		6'312'811.27	
30	Personalaufwand	1'284'114.30		1'355'100		1'292'545.65	
3000	Tag- und Sitzungsgelder	98'159.95		104'100		104'682.50	
3010	Löhne des Verwaltungs- und Betriebspersonals	953'732.05		1'000'100		960'036.40	
3020	Löhne der Lehrkräfte	3'767.55		4'200		4'007.40	
3050	AG-Beiträge AHV, IV, EO, ALV, Verwaltungskosten	63'252.60		81'000		59'384.10	
3052	AG-Beiträge an Pensionskassen	90'382.75		84'600		78'769.35	
3053	AG-Beiträge an Unfallversicherungen	20'916.30		24'000		22'060.55	
3054	AG-Beiträge an Familienausgleichskasse	13'498.25				12'688.35	
3055	AG-Beiträge an Krankentaggeldversicherungen	6'190.20		5'000		4'932.90	
3090	Aus- und Weiterbildung des Personals	29'921.75		47'300		35'691.35	
3091	Personalwerbung	720.15				3'442.00	
3099	Übriger Personalaufwand	3'572.75		4'800		6'850.75	
31	Sach- und übriger Betriebsaufwand	1'484'798.22		1'352'700		1'651'543.26	
3100	Büromaterial	17'744.33		15'500		18'160.22	
3101	Betriebs-, Verbrauchsmaterial	33'743.15		50'400		53'247.45	
3102	Drucksachen, Publikationen	11'713.05		14'700		15'142.55	
3103	Fachliteratur, Zeitschriften	6'689.85		12'100		6'966.00	
3104	Lehrmittel	54'945.97		50'800		38'910.85	
3105	Lebensmittel	4'210.95		6'200		4'851.85	
3106	Medizinisches Material	156.55		1'000		268.55	
3109	Übriger Material- und Warenaufwand	17.90		300		143.80	
3110	Büromöbel und -geräte, Schulmobiliar	13'271.30		17'100		3'925.40	
3111	Maschinen, Geräte und Fahrzeuge	34'295.14		39'600		56'272.65	
3112	Kleider, Wäsche, Vorhänge	46'696.20		42'800		21'019.95	
3113	Hardware	8'580.75		9'200		15'260.60	
3116	Medizinische Geräte	1'580.30				3'940.90	
3119	Übrigen nicht aktivierbare Anlagen			2'000			
3120	Ver- und Entsorgung Liegenschaften	147'051.80		137'000		137'483.70	
3130	Dienstleistungen Dritter	203'056.52		203'700		195'721.02	
3132	Honorare externe Berater, Gutachter, Fachexperten etc.	294'629.65		235'300		339'713.20	
3133	Informatik-Nutzungsaufwand	62'620.80		72'700		67'155.50	
3134	Sachversicherungsprämien	45'522.15		43'200		38'439.35	
3136	Honorare privatärztlicher Tätigkeit	5'141.25		6'000		5'234.70	
3137	Steuern und Abgaben	2'573.45		4'000		2'544.55	
3140	Unterhalt Grundstücken	84'985.00		300			
3141	Unterhalt Strassen / Verkehrswege	112'383.80		115'700		129'827.35	
3142	Unterhalt Wasserbau	669.05		15'000		2'182.00	
3143	Unterhalt Tiefbauten	115'823.15		103'000		263'680.15	
3144	Unterhalt Hochbauten	15'118.80		13'200		43'271.60	
3150	Unterhalt Büromöbel und -geräte, Schulmobiliar	10'992.06		11'100		10'290.87	
3151	Unterhalt Apparate, Maschinen, Geräte, Fahrzeuge, Werkzeuge	43'934.65		40'500		58'765.05	
3153	Informatik-Unterhalt (Hardware)	1'620.00		1'600		1'944.00	
3159	Unterhalt übrige mobile Anlagen	1'040.50		1'100		931.40	
3160	Miete und Pacht Liegenschaften	26'340.00		16'700		16'460.00	
3161	Mieten, Benützungskosten Anlagen	4'086.45		10'000			
3169	Übrige Mieten und Benützungskosten					62.30	
3170	Reisekosten und Spesen	22'791.60		19'700		18'514.95	
3171	Exkursionen, Schulreisen und Lager	7'022.95		10'500		12'374.70	
3180	Wertberichtigungen auf Forderungen	-6'164.00				19'788.00	
3181	Tatsächliche Forderungsverluste	46'005.75		25'100		44'081.25	

d) Erfolgsrechnung Artengliederung

		Rechnung 2016		Budget 2016		Rechnung 2015	
		Aufwand	Ertrag	Aufwand	Ertrag	Aufwand	Ertrag
3192	Abgeltung von Rechten	1'920.00		2'500		1'920.00	
3199	Übriger Betriebsaufwand	1'987.40		3'100		3'046.85	
33	Abschreibungen Verwaltungsvermögen	267'379.90		286'600		240'429.90	
3300	Planmässige Abschreibungen Sachanlagen	223'973.25		232'600		194'528.45	
3320	Planmässige Abschreibungen immaterielle Anlagen	43'406.65		54'000		45'901.45	
34	Finanzaufwand	107'237.36		158'900		103'937.59	
3400	Verzinsung laufende Verbindlichkeiten	1'839.30		5'300		5'086.80	
3401	Verzinsung kurzfristige Finanzverbindlichkeiten	48'088.21		66'700		49'469.44	
3409	Übrige Passivzinsen	23'348.50		21'700		14'198.50	
3430	Baulicher Unterhalt Liegenschaften FV	3'464.20		29'500		6'403.30	
3431	Nicht baulicher Unterhalt Liegenschaften FV	4'157.95		3'200		2'939.35	
3439	Übriger Liegenschaftsaufwand FV	26'339.20		32'500		25'840.20	
35	Einlagen in Fonds und Spezialfinanzierungen	12'289.15		10'600		25'022.50	
3501	Einlagen in Fonds des FK					13'316.05	
3502	Einlage in Fonds des FK	1'673.35				1'111.65	
3511	Einlagen in Fonds des EK	10'615.80		10'600		10'594.80	
36	Transferaufwand	2'704'554.52		2'820'800		2'582'065.17	
3601	Ertragsanteile an den Kanton	7'007.05		5'200		6'052.20	
3611	Entschädigungen an den Kanton	108'176.10		118'600		102'118.25	
3612	Entschädigungen an Gemeinden und Gemeindeverbände	948'150.09		977'600		865'858.96	
3614	Entschädigungen an öffentliche Unternehmungen	14'289.60					
3631	Beiträge an den Kanton	970'161.80		931'500		902'771.45	
3632	Beiträge an Gemeinden und Gemeindeverbände	197'309.00		209'000		199'561.00	
3634	Beiträge an öffentliche Unternehmungen	44'500.00		93'000		54'966.75	
3636	Beiträge an private Organisationen ohne Erwerbszweck	31'272.00		32'500		31'675.00	
3637	Beiträge an private Haushalte	367'619.18		438'100		404'961.66	
3660	Planmässige Abschreibung Investitionsbeiträge	16'069.70		15'300		14'099.90	
39	Interne Verrechnungen	491'244.39		496'800		417'267.20	
3900	Interne Verrechnung von Material- und Warenbezügen	31'944.84		51'200		61'686.60	
3910	Interne Verrechnung von Dienstleistungen	382'226.20		368'500		278'523.95	
3920	Interne Verrechnung von Pacht, Mieten, Benützungskosten	75'400.00		75'400		75'400.00	
3940	Interne Verrechnung von kalk. Zinsen und Finanzaufwand	1'673.35		1'700		1'656.65	

d) Erfolgsrechnung Artengliederung

		Rechnung 2016		Budget 2016		Rechnung 2015	
		Aufwand	Ertrag	Aufwand	Ertrag	Aufwand	Ertrag
4	Ertrag		6'906'844.00		6'390'600		6'367'220.37
40	Fiskalertrag		3'552'779.80		3'197'900		3'367'653.90
4000	Einkommenssteuern natürliche Personen		3'155'019.75		2'868'900		3'005'141.61
4001	Vermögenssteuern natürliche Personen		225'980.75		197'000		222'270.39
4002	Quellensteuern natürliche Personen		50'546.75		39'000		37'516.45
4010	Gewinn- und Kapitalsteuern juristische Personen		48'557.00		30'000		41'415.00
4022	Vermögensgewinnsteuern		43'450.00		30'000		42'877.50
4024	Erbschafts- und Schenkungssteuern		9'498.05		13'000		1'352.95
4033	Hundetaxen		19'727.50		20'000		17'080.00
41	Regalien und Konzessionen		31'198.50		22'000		36'075.85
4120	Konzessionen		31'198.50		22'000		36'075.85
42	Entgelte		993'262.56		905'200		1'028'696.40
4200	Ersatzabgaben		29'987.15		27'000		28'904.20
4210	Gebühren für Amtshandlungen		113'898.75		104'000		141'016.70
4231	Kursgelder		21'575.15		29'100		25'502.00
4240	Benützungsgebühren und Dienstleistungen		548'699.70		530'100		496'342.90
4250	Verkäufe		8'282.85		11'200		19'112.00
4260	Rückerstattungen Dritter		266'073.46		200'300		265'572.80
4270	Bussen		4'745.50		3'500		2'245.80
4290	Übrige Entgelte						50'000.00
44	Finanzertrag		172'323.35		165'100		141'958.13
4400	Zinsen flüssige Mittel		15.80		500		250.35
4401	Zinsen Forderungen und Kontokorrente		24'098.15		21'200		18'491.18
4402	Zinsen kurzfristige Finanzanlagen		80.00		200		100.00
4409	Übrige Zinsen von Finanzvermögen		23'348.50		21'700		14'198.50
4430	Pacht- und Mietzinse Liegenschaften FV		85'711.80		82'800		85'398.80
4432	Vergütung für Benützungen Liegenschaften FV		4'390.00		4'500		4'340.00
4439	Übriger Liegenschaftenertrag FV		8'404.10		9'100		9'004.30
4470	Pacht- und Mietzinse Liegenschaften VV		20'675.00		19'400		6'125.00
4472	Vergütung für Benützungen Liegenschaften VV		5'600.00		5'700		4'050.00
45	Entnahmen aus Fonds und Spezialfinanzierungen		15'355.67		13'100		8'171.85
4500	Entnahmen aus Spezialfinanzierungen des FK		1'657.42		1'700		
4501	Entnahmen aus Fonds des FK		11'398.25		1'100		5'871.85
4502	Entnahme aus Legat		2'300.00		2'300		2'300.00
4511	Entnahmen aus Fonds EK				8'000		
46	Transferertrag		1'636'999.53		1'576'800		1'353'716.84
4610	Entschädigungen vom Bund		119'175.45		130'000		149'713.20
4611	Entschädigungen vom Kanton		50'493.80		21'800		10'321.90
4612	Entschädigungen von Gemeinden und Gemeindeverbänden		640'009.39		612'100		596'287.36
4621	Finanz- und Lastenausgleich vom Kanton		632'000.00		627'000		425'000.00
4622	Ausgleichsbeitrag Spitalfinanzierung		126'872.00		116'300		98'547.00
4630	Beiträge vom Bund						3'443.00
4631	Beiträge vom Kanton		44'714.04		45'300		49'562.98

d) Erfolgsrechnung Artengliederung		Rechnung 2016		Budget 2016		Rechnung 2015	
		Aufwand	Ertrag	Aufwand	Ertrag	Aufwand	Ertrag
4632	Beiträge von Gemeinden und Gemeindeverbänden		7'828.00		9'000		9'805.75
4660	Planmässige Auflösung passivierter Investitionsbeiträge		15'289.90		14'900		10'460.65
4699	Rückverteilungen		616.95		400		575.00
48	Ausserordentlicher Ertrag		13'680.20		13'700		13'680.20
4895	Entnahmen aus Aufwertungsreserve		13'680.20		13'700		13'680.20
49	Interne Verrechnungen		491'244.39		496'800		417'267.20
4900	Interne Verrechnung von Material- und Warenbezügen		31'944.84		51'200		61'686.60
4910	Interne Verrechnung von Dienstleistungen		382'226.20		368'500		278'523.95
4920	Interne Verrechnung von Pacht, Mieten, Benützungskosten		75'400.00		75'400		75'400.00
4940	Interne Verrechnung von kalk. Zinsen und Finanzaufwand		1'673.35		1'700		1'656.65

d) Erfolgsrechnung Artengliederung

		Rechnung 2016		Budget 2016		Rechnung 2015	
		Aufwand	Ertrag	Aufwand	Ertrag	Aufwand	Ertrag
9	Abschlusskonten	562'265.07	7'038.91		90'900	73'945.45	19'536.35
90	Abschluss Erfolgsrechnung	562'265.07	7'038.91		90'900	73'945.45	19'536.35
9000	Ertragsüberschuss Erfolgsrechnung	513'277.96				24'050.20	
9001	Aufwandüberschuss Erfolgsrechnung				79'600		
9010	Abschluss Spezialfinanzierungen und Fonds im EK, Ertragsüberschuss	48'987.11				49'895.25	
9011	Abschluss Spezialfinanzierungen und Fonds im EK, Aufwandüberschuss		7'038.91		11'300		19'536.35
	Total Aufwand	6'913'882.91		6'481'500		6'386'756.72	
	Total Ertrag		6'913'882.91		6'481'500		6'386'756.72

a) Zusammenzug	Rechnung 2016		Ausgaben	Budget 2016		Rechnung 2015	
	Ausgaben	Einnahmen		Einnahmen	Ausgaben	Einnahmen	
0	ALLGEMEINE VERWALTUNG Nettoausgaben	70.00		50'000	50'000	22'453.70	
							22'453.70
1	ÖFFENTLICHE ORDNUNG UND SICHERHEIT, VERTEIDIGUNG Nettoausgaben	120'057.40	82'798.20			205'015.00	300'239.85
	Nettoeinnahmen		37'259.20			95'224.85	
2	BILDUNG Nettoausgaben			500'000		14'522.35	
					500'000		14'522.35
6	VERKEHR Nettoausgaben	155'106.50		114'000		163'211.90	82'000.00
			155'106.50		114'000		81'211.90
7	UMWELTSCHUTZ UND RAUMORDNUNG Nettoausgaben	70'077.55	126'132.70			865'720.75	96'585.35
	Nettoeinnahmen			60'000			769'135.40
		56'055.15		60'000			
9	FINANZEN UND STEUERN Nettoeinnahmen	126'132.70	262'513.25	110'000	664'000	478'825.20	1'270'923.70
		136'380.55		554'000		792'098.50	
	Total Investitionsausgaben	471'444.15		774'000		1'749'748.90	
	Total Investitionseinnahmen		471'444.15		774'000		1'749'748.90

b) Investitionsrechnung		Rechnung 2016		Budget 2016		Rechnung 2015	
		Ausgaben	Einnahmen	Ausgaben	Einnahmen	Ausgaben	Einnahmen
0	ALLGEMEINE VERWALTUNG	70.00		50'000	50'000	22'453.70	
0290	Verwaltungsliegenschaften, übriges	70.00		50'000	50'000	22'453.70	
5040.01	Umnutzung ARA in Werkhof (GV 25.11.2011, CHF 380'000)	70.00		50'000		22'453.70	
6320.00	Entnahme aus Abgeltung für Rückbau ARA (GV 25.11.2011, CHF -166'678)				50'000		
1	ÖFFENTLICHE ORDNUNG UND SICHERHEIT, VERTEIDIGUNG	120'057.40	82'798.20			205'015.00	300'239.85
1500	Feuerwehr	37'259.20				53'310.15	39'032.55
5620.00	Investitionsbeitrag an Feuerwehr Uerkental, Schlauchverlegefahrzeug (GV 16.05.2014, CHF 40'193)					40'106.35	
5620.01	Investitionsbeitrag an Feuerwehr Uerkental, Mehrzweckfahrzeug (GV 16.05.2014, CHF 11'870)					13'203.80	
5620.02	Investitionsbeitrag an Feuerwehr Uerkental, Logistikfahrzeug (GV 03.06.2016, CHF 55'200.00)	37'259.20					
6320.00	Beitrag Bottenwil und Willberg an TLF, Wertausgleich (GV 03.06.2005, CHF -39'032)						39'032.55
1506	Feuerwehr Uerkental	82'798.20	82'798.20			151'704.85	261'207.30
5060.00	Anschaffung Schlauchverlegefahrzeug (GV 16.05.2014, CHF 199'580)					132'770.20	
5060.01	Anschaffung Mehrzweckfahrzeug (GV 16.05.2014, CHF 58'950)					18'934.65	
5060.02	Anschaffung Logistikfahrzeug (GV 03.06.2016, CHF 249'000)	82'798.20					
6310.00	Subvention AGV an Schlauchverlegefahrzeug (CHF -101'282)						101'068.00
6310.01	Subvention AGV an Mehrzweckfahrzeug (CHF 29'918)						29'918.00
6320.00	Investitionsbeiträge von Gemeinden an Schlauchverlegefahrzeug (CHF -98'300)						98'087.25
6320.01	Investitionsbeiträge von Gemeinden an Mehrzweckfahrzeug (CHF -29'032)						32'134.05
6320.02	Investitionsbeiträge von Gemeinden an Logistikfahrzeug (CHF 122'600.00)		82'798.20				
2	BILDUNG			500'000		14'522.35	
2171	Liegenschaften Schulhaus/Turnhalle			500'000		14'522.35	
5040.01	Bauliche Sanierung Schulhaus Hübeli (GV 05.06.2015, CHF 2'200'000)			500'000			
5290.00	Projektstudie Sanierungsbedarf Schulliegenschaften (GV 26.10.2012, CHF 76'000)					14'522.35	
6	VERKEHR	155'106.50		114'000		163'211.90	82'000.00
6130	Kantonsstrassen, übrige	64'218.35		114'000		4'000.00	
5610.00	Ausbau Hinterwilerstrasse K315,A3 (Dekretsbeitrag, GV 16.05.14, CHF 718'000)	64'218.35		114'000		4'000.00	
5610.01	Strassenlärm-Sanierungsprojekt K317 (Dekretsbeitrag, CHF 20'000)			2'000			

b) Investitionsrechnung	Rechnung 2016		Budget 2016		Rechnung 2015	
	Ausgaben	Einnahmen	Ausgaben	Einnahmen	Ausgaben	Einnahmen
5610.02 Belagsverstärkung mit Fahrbahnverbreiterung K317 (Dekreitsbeitrag, CHF 61'200)			12'000			
5610.03 Ausbau Hinterwilerstrasse K315,A4 (Dekreitsbeitrag, GV 05.06.15, CHF 270'000)	4'000.00				4'000.00	
5610.04 Buswendeplatz und Bushaltestelle (GV 27.11.2015, CHF 100'000)	57'218.35		100'000			
6150 Gemeindestrassen	90'888.15				159'211.90	82'000.00
5010.05 Erschliessung Breitäcker	14'604.45				82'000.00	
5010.09 Sanierung von Gemeindestrassen (GV 03.06.2016, CHF 150'000.00)	76'283.70					
5060.00 Bauamt, Radlader (GV 28.11.2014, CHF 80'000)					77'211.90	
6370.01 Erschliessungsbeiträge Breitäcker						82'000.00
7 UMWELTSCHUTZ UND RAUMORDNUNG	70'077.55	126'132.70		60'000	865'720.75	96'585.35
7101 Wasserwerk [Gemeindebetrieb]		24'328.80		15'000	96'226.00	26'407.30
5030.06 Sanierung Reservoir Lampi (GV 16.05.2014, CHF 214'000)					90'862.50	
5030.07 Erneuerung Wasserleitung Hinterwil, K315, A4 (GV 05.06.15, CHF 479'000)					5'363.50	
6370.00 Wasser-Anschlussgebühren		24'328.80		15'000		26'407.30
7201 Abwasserbeseitigung [Gemeindebetrieb]	4'099.35	57'125.75		45'000	695'152.30	70'178.05
5030.03 Bau Regenrückhaltebecken (GV 18.05.2009, CHF 1'300'000/GV 28.11.14 CHF 395'000)					659'830.45	
5030.04 Erstellung Kanalisation Dorf - Hofacker (GV 25.11.2011, CHF 86'000)					4'327.50	
5030.05 Sanierung Kanalisation Dorf (GV 25.11.2011, CHF 50'000)					2'631.25	
5620.01 Beitrag an ARA Region Kölliken, Anbindung Aussenbauwerke (Budgetkredit 2014)	4'099.35				28'363.10	
6030.00 Bau Regenrückhaltebecken		24'915.35				
6370.00 Kanalisations-Anschlussgebühren		32'210.40		45'000		70'178.05
7410 Gewässerverbauungen		44'678.15			69'151.45	69'151.45
5290.00 Erarbeitung Vorprojekt zur Sicherstellung des Hochwasserschutzes (GV 22.08.2014, CHF 67'500)					69'151.45	
6310.00 Investitionsbeitrag vom Kanton an Hochwasserschutz		44'678.15				
7690 Übrige Bekämpfung von Umweltverschmutzung	65'978.20				5'191.00	
5030.00 Sanierung der Deponien Dänibach und Tannacker (GV 28.11.2014, CHF 70'000)	65'978.20				5'191.00	
9 FINANZEN UND STEUERN	126'132.70	262'513.25	110'000	664'000	478'825.20	1'270'923.70
9990 Abschluss	126'132.70	262'513.25	110'000	664'000	478'825.20	1'270'923.70
5900.00 Passivierte Einnahmen allgemeiner Haushalt	44'678.15		50'000		382'239.85	
5900.01 Passivierte Einnahmen Wasserwerk	24'328.80		15'000		26'407.30	

b) Investitionsrechnung

	Rechnung 2016		Ausgaben	Budget 2016		Rechnung 2015	
	Ausgaben	Einnahmen		Einnahmen	Ausgaben	Einnahmen	
5900.02 Passivierte Einnahmen Abwasserbeseitigung	57'125.75		45'000			70'178.05	
6900.00 Aktivierte Ausgaben allgemeiner Haushalt		258'413.90		664'000			479'545.40
6900.01 Aktivierte Ausgaben Wasserwerk							96'226.00
6900.02 Aktivierte Ausgaben Abwasserbeseitigung		4'099.35					695'152.30
Total Investitionsausgaben	471'444.15		774'000			1'749'748.90	
Total Investitionseinnahmen		471'444.15		774'000			1'749'748.90

c) Artengliederung Zusammenzug		Rechnung 2016		Budget 2016		Rechnung 2015	
		Ausgaben	Einnahmen	Ausgaben	Einnahmen	Ausgaben	Einnahmen
5	Investitionsausgaben	471'444.15		774'000		1'749'748.90	
50	Sachanlagen	239'734.55		550'000		1'101'576.65	
52	Immaterielle Anlagen					83'673.80	
56	Investitionsbeiträge	105'576.90		114'000		85'673.25	
59	Übertrag an Bilanz	126'132.70		110'000		478'825.20	
6	Investitionseinnahmen		471'444.15		774'000		1'749'748.90
60	Abgang von Sachanlagen		24'915.35				
63	Investitionsbeiträge		184'015.55		110'000		478'825.20
69	Übertrag an Bilanz		262'513.25		664'000		1'270'923.70
	Total Investitionsausgaben	471'444.15		774'000		1'749'748.90	
	Total Investitionseinnahmen		471'444.15		774'000		1'749'748.90

d) Investitionsrechnung Artengliederung		Rechnung 2016		Budget 2016		Rechnung 2015	
		Ausgaben	Einnahmen	Ausgaben	Einnahmen	Ausgaben	Einnahmen
5	Investitionsausgaben	471'444.15		774'000		1'749'748.90	
50	Sachanlagen	239'734.55		550'000		1'101'576.65	
5010	Strassen / Verkehrswege	90'888.15				82'000.00	
5030	Tiefbauten	65'978.20				768'206.20	
5040	Hochbauten	70.00		550'000		22'453.70	
5060	Mobilien	82'798.20				228'916.75	
52	Immaterielle Anlagen					83'673.80	
5290	Übrige immaterielle Anlagen					83'673.80	
56	Investitionsbeiträge	105'576.90		114'000		85'673.25	
5610	Investitionsbeiträge an den Kanton	64'218.35		114'000		4'000.00	
5620	Investitionsbeiträge an Gemeinden und Gemeindeverbände	41'358.55				81'673.25	
59	Übertrag an Bilanz	126'132.70		110'000		478'825.20	
5900	Passivierte Einnahmen	126'132.70		110'000		478'825.20	
6	Investitionseinnahmen		471'444.15		774'000		1'749'748.90
60	Abgang von Sachanlagen		24'915.35				
6030	Abgang von Tiefbauten		24'915.35				
63	Investitionsbeiträge		184'015.55		110'000		478'825.20
6310	Investitionsbeiträge vom Kanton		44'678.15				130'986.00
6320	Investitionsbeiträge von Gemeinden und Gemeindeverbänden		82'798.20		50'000		169'253.85
6370	Investitionsbeiträge von privaten Haushalten		56'539.20		60'000		178'585.35
69	Übertrag an Bilanz		262'513.25		664'000		1'270'923.70
6900	Aktivierete Ausgaben		262'513.25		664'000		1'270'923.70
	Total Investitionsausgaben	471'444.15		774'000		1'749'748.90	
	Total Investitionseinnahmen		471'444.15		774'000		1'749'748.90

a) Bilanz Zusammenzug		Bestand am 01.01.2016	Veränderungen		Bestand am 31.12.2016
			Zuwachs	Abgang	
1	Aktiven	18'029'100.60	38'069'072.46	37'874'516.31	18'223'656.75
10	Finanzvermögen	8'230'311.44	35'931'979.31	35'646'893.31	8'515'397.44
100	Flüssige Mittel und kurzfristige Geldanlagen	1'121'908.99	11'447'857.39	11'174'361.55	1'395'404.83
101	Forderungen	2'468'747.05	24'326'725.32	24'329'921.36	2'465'551.01
104	Aktive Rechnungsabgrenzungen	142'610.40	157'396.60	142'610.40	157'396.60
107	Finanzanlagen	4'000.00	0.00	0.00	4'000.00
108	Sachanlagen FV	4'493'045.00	0.00	0.00	4'493'045.00
14	Verwaltungsvermögen	9'798'789.16	2'137'093.15	2'227'623.00	9'708'259.31
140	Sachanlagen VV	8'861'338.95	1'940'560.10	2'034'599.90	8'767'299.15
142	Immaterielle Anlagen	427'850.56	88'354.00	176'438.80	339'765.76
144	Darlehen	0.00	0.00	0.00	0.00
145	Beteiligungen, Grundkapitalien	0.00	0.00	0.00	0.00
146	Investitionsbeiträge	509'599.65	108'179.05	16'584.30	601'194.40
149	Abzuschreibendes Verwaltungsvermögen	0.00	0.00	0.00	0.00
2	Passiven	18'029'100.60	12'519'801.40	12'325'245.25	18'223'656.75
20	Fremdkapital	8'316'824.99	11'922'870.33	12'280'475.94	7'959'219.38
200	Laufende Verbindlichkeiten	1'429'602.54	10'130'986.13	9'922'559.49	1'638'029.18
201	Kurzfristige Finanzverbindlichkeiten	500'000.00	1'500'000.00	1'000'000.00	1'000'000.00
204	Passive Rechnungsabgrenzungen	201'338.95	224'300.05	201'338.95	224'300.05
205	Kurzfristige Rückstellungen	162'345.45	9'136.45	127'589.35	43'892.55
206	Langfristige Finanzverbindlichkeiten	5'795'337.85	56'539.20	1'015'289.90	4'836'587.15
209	Verbindlichkeiten gegenüber Spezialfinanzierungen und Fonds im Fremdkapital	228'200.20	1'908.50	13'698.25	216'410.45
29	Eigenkapital	9'712'275.61	596'931.07	44'769.31	10'264'437.37
290	Verpflichtungen (+) bzw. Vorschüsse (-) gegenüber Spezialfinanzierungen	3'563'568.50	48'987.11	7'038.91	3'605'516.70
291	Fonds	96'813.15	10'615.80	0.00	107'428.95
295	Aufwertungsreserve	3'685'673.63	0.00	13'680.20	3'671'993.43
296	Neubewertungsreserve Finanzvermögen	0.00	0.00	0.00	0.00
299	Bilanzüberschuss/-fehlbetrag	2'366'220.33	537'328.16	24'050.20	2'879'498.29

b) Bilanz		Bestand am 01.01.2016	Veränderungen		Bestand am 31.12.2016
			Zuwachs	Abgang	
1	Aktiven	18'029'100.60	38'069'072.46	37'874'516.31	18'223'656.75
10	Finanzvermögen	8'230'311.44	35'931'979.31	35'646'893.31	8'515'397.44
100	Flüssige Mittel und kurzfristige Geldanlagen	1'121'908.99	11'447'857.39	11'174'361.55	1'395'404.83
10000	Hauptkassen	3'462.60	65'335.50	63'412.10	5'386.00
10000.01	Kasse Gemeindeverwaltung	3'462.60	65'335.50	63'412.10	5'386.00
10010	Post-Geschäftskonten	775'458.31	5'736'128.70	5'914'868.65	596'718.36
10010.01	Postkonto 50-2496-4	767'771.81	4'848'576.15	5'044'746.00	571'601.96
10010.02	Postkonto Bibliothek	7'686.50	1'395.00	108.00	8'973.50
10010.03	Postkonto Sozialdienst		30'000.00	13'857.10	16'142.90
10010.99	Geld in Transit		856'157.55	856'157.55	
10020	Bankkontokorrente	342'988.08	5'646'393.19	5'196'080.80	793'300.47
10020.01	Valiant Bank	276'551.97	3'913'809.14	3'435'601.40	754'759.71
10020.02	Raiffeisenbank	66'436.11	216'844.05	244'739.40	38'540.76
10020.99	Geld in Transit		1'515'740.00	1'515'740.00	
101	Forderungen	2'468'747.05	24'326'725.32	24'329'921.36	2'465'551.01
10100	Forderungen aus Lieferungen und Leistungen	194'572.30	796'465.05	807'460.15	183'577.20
10100.01	Forderungen Sammelkonto	14'172.60	29'009.95	24'267.40	18'915.15
10100.02	Kanzleigeühren	547.00	27'587.35	25'819.35	2'315.00
10100.03	Elternbeiträge Musikschule	5'758.00	19'010.15	23'728.15	1'040.00
10100.04	Wasser-/Abwassergebühren	30'201.35	422'166.40	432'317.55	20'050.20
10100.05	Anschlussgebühren Wasser/Abwasser	101'271.30	112'188.20	103'798.90	109'660.60
10100.06	Kehrichtgebühren	1'121.70	52'660.85	47'357.55	6'425.00
10100.09	Baubewilligungen/Baukontrollkosten	41'500.35	132'163.45	148'492.55	25'171.25
10100.80	Forderungen Abklärungskonto		1'678.70	1'678.70	
10101	Forderungen Verrechnungssteuer	110.30	33.40	110.30	33.40
10101.01	Forderungen Verrechnungssteuern	110.30	33.40	110.30	33.40
10110	Kontokorrente mit Dritten	889'321.63	851'129.17	889'321.63	851'129.17
10110.01	Kontokorrent mit Ortsbürgergemeinde	888'808.73	851'129.17	888'808.73	851'129.17
10110.02	Kontokorrent Abwasserverband	512.90		512.90	
10120	Forderungen allgemeine Gemeindesteuern	1'131'054.46	16'261'147.98	16'176'912.28	1'215'290.16
10120.01	SL Sammelkonto	1'216'746.46	7'629'629.34	7'551'557.64	1'294'818.16
10120.02	SL Direktzahlungen		237'829.65	237'829.65	
10120.03	SL ESR/ASR - Zahlungen		7'483'508.64	7'483'508.64	
10120.04	SL Aktien- und Quellensteuern		118'866.50	118'866.50	
10120.05	SL Rückerstattungen/Verrechnungen/Umb- rechnungen		255'408.60	255'408.60	
10120.08	SL Rückzahlungen auf Konto		529'741.25	529'741.25	
10120.99	WB auf Forderungen allgemeine Gemeindesteuern	-85'692.00	6'164.00		-79'528.00
10121	Forderungen Sondersteuern	77'760.25	62'875.75	77'760.25	62'875.75
10121.12	Forderungen Grundstückgewinnsteuern	75'216.00	36'845.00	75'216.00	36'845.00
10121.13	Forderungen Erbschafts- und Schenkungssteuern	2'544.25	26'030.75	2'544.25	26'030.75
10130	Vorauszahlungen an Dritte	117'301.06	334'338.90	365'726.93	85'913.03
10130.01	Vorschüsse Asylwesen	35'816.68	40'000.00	37'509.63	38'307.05
10130.02	Vorschüsse materielle Hilfe	44'319.45	269'606.10	313'925.55	

b) Bilanz	Bestand am 01.01.2016	Veränderungen		Bestand am 31.12.2016
		Zuwachs	Abgang	
10130.03Vorschüsse Alimentenbevorschussung	11'167.58	5'000.00	14'291.75	1'875.83
10130.04Prämienkonto AXA Winterthur	25'997.35	5'875.70		31'873.05
10130.05Vorschuss Sozialdienst Zofingen		13'857.10		13'857.10
10140 Transferforderungen	58'627.05	66'732.30	58'627.05	66'732.30
10140.01Transferforderungen	58'627.05	66'732.30	58'627.05	66'732.30
10153 Abrechnungskonten Löhne		1'077'930.85	1'077'930.85	
10153.01Abrechnungskonto Lohnverarbeitung		1'077'930.85	1'077'930.85	
10154 Abrechnungskonten Zahlungsverkehr		4'830'843.62	4'830'843.62	
10154.01Abrechnungskonto DTA-Zahlungen		4'830'843.62	4'830'843.62	
10192 MWST-Vorsteuerguthaben		30'623.85	30'623.85	
10192.01MWST-Vorsteuerguthaben ER Wasserwerk		8'707.50	8'707.50	
10192.11MWST-Vorsteuerguthaben ER Abwasserbeseitigung		19'223.85	19'223.85	
10192.12MWST-Vorsteuerguthaben IR Abwasserbeseitigung		-1'665.30	-1'665.30	
10192.21MWST-Vorsteuerguthaben ER Abfallwirtschaft		4'357.80	4'357.80	
10193 Baulanderschliessungen		14'604.45	14'604.45	
10193.01Erschliessung Bodenacker		14'604.45	14'604.45	
104 Aktive Rechnungsabgrenzungen	142'610.40	157'396.60	142'610.40	157'396.60
10400 RA Personalaufwand	17'888.20		17'888.20	
10400.00RA Personalaufwand	17'888.20		17'888.20	
10420 RA Steuern	89'818.55	95'296.90	89'818.55	95'296.90
10420.00RA Steuern	89'818.55	95'296.90	89'818.55	95'296.90
10430 RA Transfers der Erfolgsrechnung	29'629.75	11'736.10	29'629.75	11'736.10
10430.00RA Transfers ER	29'629.75	11'736.10	29'629.75	11'736.10
10440 RA Finanzaufwand / Finanzertrag	3'544.60	4'824.60	3'544.60	4'824.60
10440.00RA Finanzaufwand / Finanzertrag	3'544.60	4'824.60	3'544.60	4'824.60
10450 RA übriger betrieblicher Ertrag	1'729.30		1'729.30	
10450.00RA übriger betrieblicher Ertrag	1'729.30		1'729.30	
10460 RA aktive Rechnungsabgrenzungen Investitionsrechnung		45'539.00		45'539.00
10460.00RA aktive Rechnungsabgrenzung Investitionsrechnung		45'539.00		45'539.00
107 Finanzanlagen	4'000.00			4'000.00
10700 Aktien und Anteilscheine	4'000.00			4'000.00
10700.01Anteilschein Raiffeisenbank	4'000.00			4'000.00
108 Sachanlagen FV	4'493'045.00			4'493'045.00
10800 Grundstücke FV	2'914'845.00			2'914'845.00
10800.01ANBU Grundstücke FV	2'914'845.00			2'914'845.00
10840 Gebäude FV	1'578'200.00			1'578'200.00
10840.01ANBU Liegenschaften FV	1'578'200.00			1'578'200.00

b) Bilanz		Bestand am 01.01.2016	Veränderungen		Bestand am 31.12.2016
			Zuwachs	Abgang	
14	Verwaltungsvermögen	9'798'789.16	2'137'093.15	2'227'623.00	9'708'259.31
140	Sachanlagen VV	8'861'338.95	1'940'560.10	2'034'599.90	8'767'299.15
14000	Grundstücke allgemeiner Haushalt	1'843'224.00			1'843'224.00
14000.01	Grundstücke allgemeiner Haushalt	1'843'224.00			1'843'224.00
14010	Strassen / Verkehrswege allgemeiner Haushalt	1'362'285.25		41'710.50	1'320'574.75
14010.01	Strassen / Verkehrswege allgemeiner Haushalt	1'848'030.30			1'848'030.30
14010.99	WB Strassen / Verkehrswege allgemeiner Haushalt	-485'745.05		41'710.50	-527'455.55
14020	Wasserbau allgemeiner Haushalt	49'600.95	514.60	1'784.10	48'331.45
14020.01	Wasserbau allgemeiner Haushalt	63'473.75			63'473.75
14020.99	WB Wasserbau allgemeiner Haushalt	-13'872.80	514.60	1'784.10	-15'142.30
14030	Tiefbauten allgemeiner Haushalt	238'444.35		7'910.95	230'533.40
14030.01	Tiefbauten allgemeiner Haushalt	316'434.10			316'434.10
14030.99	WB Tiefbauten allgemeiner Haushalt	-77'989.75		7'910.95	-85'900.70
14031	Tiefbauten Wasserwerk	1'126'769.45	159'940.10	31'482.90	1'255'226.65
14031.01	Tiefbauten Wasserwerk	1'414'204.30	159'940.10		1'574'144.40
14031.99	WB Tiefbauten Wasserwerk	-287'434.85		31'482.90	-318'917.75
14032	Tiefbauten Abwasserbeseitigung	1'288'101.00	1'623'169.05	88'346.60	2'822'923.45
14032.01	Tiefbauten Abwasserbeseitigung	1'548'897.10	1'622'670.75	24'915.35	3'146'652.50
14032.99	WB Tiefbauten Abwasserbeseitigung	-260'796.10	498.30	63'431.25	-323'729.05
14033	Tiefbauten Abfallwirtschaft	45'608.40		2'850.55	42'757.85
14033.01	Tiefbauten Abfallwirtschaft	114'020.60			114'020.60
14033.99	WB Tiefbauten Abfallwirtschaft	-68'412.20		2'850.55	-71'262.75
14040	Hochbauten allgemeiner Haushalt	938'712.30		60'243.95	878'468.35
14040.01	Hochbauten allgemeiner Haushalt	1'988'196.50			1'988'196.50
14040.99	WB Hochbauten allgemeiner Haushalt	-1'049'484.20		60'243.95	-1'109'728.15
14050	Waldungen allgemeiner Haushalt	4'933.00			4'933.00
14050.01	Waldungen allgemeiner Haushalt	4'933.00			4'933.00
14060	Mobilien allgemeiner Haushalt	111'375.30		17'659.50	93'715.80
14060.01	Mobilien allgemeiner Haushalt	414'151.35			414'151.35
14060.99	WB Mobilien allgemeiner Haushalt	-302'776.05		17'659.50	-320'435.55
14070	Anlagen im Bau VV allgemeiner Haushalt	60'928.20	156'936.35		217'864.55
14070.10	Anlagen im Bau, Strassen / Verkehrswege allgemeiner Haushalt	13'744.30	90'888.15		104'632.45
14070.30	Anlagen im Bau, Tiefbauten allgemeiner Haushalt	5'191.00	65'978.20		71'169.20
14070.40	Anlagen im Bau, Hochbauten allgemeiner Haushalt	41'992.90	70.00		42'062.90
14071	Anlagen im Bau VV Wasserwerk	168'686.00		159'940.10	8'745.90
14071.30	Anlagen im Bau, Tiefbauten Wasserwerk	168'686.00		159'940.10	8'745.90
14072	Anlagen im Bau VV Abwasserbeseitigung	1'622'670.75		1'622'670.75	
14072.30	Anlagen im Bau, Tiefbauten Abwasserbeseitigung	1'622'670.75		1'622'670.75	

b) Bilanz		Bestand am 01.01.2016	Veränderungen		Bestand am 31.12.2016
			Zuwachs	Abgang	
142	Immaterielle Anlagen	427'850.56	88'354.00	176'438.80	339'765.76
14270	Immaterielle Anlagen in Realisierung allgemeiner Haushalt	159'739.40		83'886.20	75'853.20
14270.01	Immaterielle Anlagen in Realisierung allgemeiner Haushalt	159'739.40		83'886.20	75'853.20
14290	Übrige immaterielle Anlagen allgemeiner Haushalt	137'846.96	88'354.00	74'773.05	151'427.91
14290.01	Übrige immaterielle Anlagen allgemeiner Haushalt	421'015.26	83'886.20	44'678.15	460'223.31
14290.99WB	übrige immaterielle Anlagen allgemeiner Haushalt	-283'168.30	4'467.80	30'094.90	-308'795.40
14292	Übrige immaterielle Anlagen Abwasserbeseitigung	130'264.20		17'779.55	112'484.65
14292.01	Übrige immaterielle Anlagen Abwasserbeseitigung	236'036.55			236'036.55
14292.99WB	übrige immaterielle Anlagen Abwasserbeseitigung	-105'772.35		17'779.55	-123'551.90
146	Investitionsbeiträge	509'599.65	108'179.05	16'584.30	601'194.40
14610	Investitionsbeiträge an den Kanton allgemeiner Haushalt	345'931.20		11'862.55	334'068.65
14610.01	Investitionsbeiträge an Kantone und Konkordate allgemeiner Haushalt	487'324.50			487'324.50
14610.99WB	Investitionsbeiträge an Kantone und Konkordate allgemeiner Haushalt	-141'393.30		11'862.55	-153'255.85
14620	Investitionsbeiträge an Gemeinden und Gemeindeverbände allgemeiner Haushalt	38'963.45	2'602.15	3'366.15	38'199.45
14620.01	Investitionsbeiträge an Gemeinden und Gemeindezweckverbände allgemeiner Haushalt	45'135.00			45'135.00
14620.99WB	Investitionsbeiträge an Gemeinden und Gemeindezweckverbände allgemeiner Haushalt	-6'171.55	2'602.15	3'366.15	-6'935.55
14622	Investitionsbeiträge an Gemeinden und Gemeindeverbände Abwasserbeseitigung	49'341.90		1'355.60	47'986.30
14622.01	Investitionsbeiträge an Gemeinden und Gemeindezweckverbände Abwasserbeseitigung	67'781.00			67'781.00
14622.99WB	Investitionsbeiträge an Gemeinden und Gemeindezweckverbände Abwasserbeseitigung	-18'439.10		1'355.60	-19'794.70
14690	Investitionsbeiträge an Anlagen im Bau allgemeiner Haushalt	47'000.00	101'477.55		148'477.55
14690.01	Investitionsbeiträge an Anlagen im Bau allgemeiner Haushalt	47'000.00	101'477.55		148'477.55
14692	Investitionsbeiträge an Anlagen im Bau Abwasserbeseitigung	28'363.10	4'099.35		32'462.45
14692.01	Investitionsbeiträge an Anlagen im Bau Abwasserbeseitigung	28'363.10	4'099.35		32'462.45

b) Bilanz		Bestand am 01.01.2016	Veränderungen		Bestand am 31.12.2016
			Zuwachs	Abgang	
2	Passiven	18'029'100.60	12'519'801.40	12'325'245.25	18'223'656.75
20	Fremdkapital	8'316'824.99	11'922'870.33	12'280'475.94	7'959'219.38
200	Laufende Verbindlichkeiten	1'429'602.54	10'130'986.13	9'922'559.49	1'638'029.18
20000	Laufende Verbindlichkeiten aus Lieferungen und Leistungen von Dritten	222'965.02	4'928'228.90	4'958'196.37	192'997.55
20000.01	Kreditoren Sammelkonto	221'620.97	4'866'237.80	4'896'205.27	191'653.50
20000.80	Kreditoren Abklärungskonto	1'344.05	61'991.10	61'991.10	1'344.05
20001	Kreditoren Sozial- und Personalversicherungen		97'481.55	97'481.55	
20001.01	AHV/IV/EO/ALV/FAK		66'029.55	66'029.55	
20001.02	Pensionskasse		31'452.00	31'452.00	
20020	Verpflichtungen allgemeine Gemeindesteuern	893'567.55	4'187'848.19	4'002'290.80	1'079'124.94
20020.01	Kantonssteuern	517'370.70	3'297'104.95	3'406'689.05	407'786.60
20020.02	Reformierte Kirchensteuern	89'659.15	314'166.75	331'335.15	72'490.75
20020.03	Römisch-kath. Kirchensteuern	95'842.75	76'023.10	75'038.75	96'827.10
20020.04	Christkath. Kirchensteuern	5'574.95	2'893.20	4'037.85	4'430.30
20020.05	Direkte Bundessteuern		70.00	70.00	
20020.13	Haben-Saldo SL Steuerbezug	185'120.00	72'832.34	185'120.00	72'832.34
20020.14	Überzahlung Steuern ordentliches Verfahren		424'757.85		424'757.85
20022	Steuerschulden MWST	-11'827.10	149'952.65	113'749.90	24'375.65
20022.01	MWST-Umsatzsteuer Wasserwerk		3'786.40	3'786.40	
20022.11	MWST-Umsatzsteuer Abwasserbeseitigung		38'976.65	38'976.65	
20022.21	MWST-Umsatzsteuer Abfallwirtschaft		9'154.90	9'154.90	
20022.80	MWST Abrechnungskonto	-11'827.10	98'034.70	61'831.95	24'375.65
20030	Erhaltene Anzahlungen von Dritten	68'263.65	14'200.00		82'463.65
20030.02	Anzahlung Erschliessung Sommerhalde-im Feld	68'263.65			68'263.65
20030.03	Anzahlung Buswendeplatz		14'200.00		14'200.00
20054	Abrechnungskonten Zahlungsverkehr	10'758.60	695'509.90	706'268.50	
20054.02	Abrechnungskonto ESR-Eingänge	10'758.60	684'943.70	695'702.30	
20054.03	Abrechnungskonto Gebühren-Eingänge und Rückerstattungen		10'566.20	10'566.20	
20055	Weitere Abrechnungskonten		41'931.35	41'931.35	
20055.80	Abrechnungskonto Ref. Kirchgemeinde		39'091.35	39'091.35	
20055.82	Abrechnungskonto Mahngebühren		740.00	740.00	
20055.84	Abrechnungskonto Diverses		2'100.00	2'100.00	
20060	Depotgelder und Kautionen	57'638.85	4'597.15	983.60	61'252.40
20060.01	Depotgeld Landwirtschaftliche Genossenschaft	22'267.80	44.45		22'312.25
20060.02	Depotgeld Männerchor Uerkheim	9'965.15	19.95		9'985.10
20060.03	Schlüsseldepot	4'750.00	100.00	100.00	4'750.00
20060.04	Depotgeld Verein Jugendtreff Uerkental	3'280.75	6.55		3'287.30
20060.10	Grabfonds Bolliger Alfred	4'545.45	9.10	100.00	4'454.55
20060.11	Grabfonds Klaus Arthur	2'504.85	5.00	283.60	2'226.25
20060.12	Grabfonds Bär Luca	2'335.95	304.65	400.00	2'240.60
20060.13	Grabfonds Matter Elise	3'718.90	7.45	100.00	3'626.35

b) Bilanz	Bestand am 01.01.2016	Veränderungen		Bestand am 31.12.2016
		Zuwachs	Abgang	
20060.14 Grabplatzreservationen	4'270.00	4'100.00		8'370.00
20090 Übrige Verpflichtungen	188'235.97	11'236.44	1'657.42	197'814.99
20090.01 Mobilienfonds	4'941.10			4'941.10
20090.02 Fonds Kulturkommission	9'031.00	18.05		9'049.05
20090.03 Fonds Bibliothek	4'631.95	9.25		4'641.20
20090.04 Fonds Dorffest	1'657.42		1'657.42	
20090.05 Abgeltung Altlasten-Verpflichtungen für Rückbau ARA	166'678.50			166'678.50
20090.06 Beitrag BKS für QS-Massnahmen	1'296.00			1'296.00
20090.07 Abrechnungskonto Regionaler Sozialdienst Kölliken		11'209.14		11'209.14
201 Kurzfristige Finanzverbindlichkeiten	500'000.00	1'500'000.00	1'000'000.00	1'000'000.00
20101 Kurzfristige Verbindlichkeiten gegenüber Post		500'000.00	500'000.00	
20101.02 Postfinance / 05.10.16-05.12.16 / 0.25 %		500'000.00	500'000.00	
20140 Kurzfristiger Anteil von langfristiger Verbindlichkeiten	500'000.00	1'000'000.00	500'000.00	1'000'000.00
20140.04 Postfinance / 19.08.13-19.08.16 / 0.70 %	500'000.00		500'000.00	
20140.05 Postfinance / 17.01.14-17.01.17 / 0.57 %		1'000'000.00		1'000'000.00
204 Passive Rechnungsabgrenzungen	201'338.95	224'300.05	201'338.95	224'300.05
20400 RA Personalaufwand		36'301.30		36'301.30
20400.00 RA Personalaufwand		36'301.30		36'301.30
20410 RA Sach- und übriger Betriebsaufwand	2'741.80	18'839.15	2'741.80	18'839.15
20410.00 RA Sach- und übriger Betriebsaufwand	2'741.80	18'839.15	2'741.80	18'839.15
20430 RA Transfers der Erfolgsrechnung	173'385.70	145'141.75	173'385.70	145'141.75
20430.00 RA Transfers ER	173'385.70	145'141.75	173'385.70	145'141.75
20440 RA Finanzaufwand / Finanzertrag	25'211.45	24'017.85	25'211.45	24'017.85
20440.00 RA Finanzaufwand / Finanzertrag	25'211.45	24'017.85	25'211.45	24'017.85
205 Kurzfristige Rückstellungen	162'345.45	9'136.45	127'589.35	43'892.55
20500 Kurzfristige Rückstellungen aus Mehrleistungen des Personals	59'308.10	9'136.45	24'552.00	43'892.55
20500.01 Kurzfristige Rückstellung aus Mehrleistungen des Personals	59'308.10	9'136.45	24'552.00	43'892.55
20550 Kurzfristige Rückstellungen übrige betriebliche Tätigkeit	103'037.35		103'037.35	
20550.01 Kurzfristige Rückstellung übrige betriebliche Tätigkeit	103'037.35		103'037.35	
206 Langfristige Finanzverbindlichkeiten	5'795'337.85	56'539.20	1'015'289.90	4'836'587.15
20640 Langfristige Darlehen	5'500'000.00		1'000'000.00	4'500'000.00
20640.01 SUVA Luzern / 22.02.13-22.02.18 / 0.79 %	1'500'000.00			1'500'000.00
20640.03 Postfinance / 17.01.14-17.01.17 / 0.57 %	1'000'000.00		1'000'000.00	
20640.04 Postfinance / 05.05.14-05.05.22 / 1.27 %	1'000'000.00			1'000'000.00
20640.05 SUVA Luzern / 02.07.14-02.07.21 / 0.95 %	1'000'000.00			1'000'000.00
20640.06 Postfinance / 10.09.14-10.09.19 / 0.59 %	1'000'000.00			1'000'000.00

b) Bilanz		Bestand am 01.01.2016	Veränderungen		Bestand am 31.12.2016
			Zuwachs	Abgang	
20687	Passivierte Investitionsbeiträge von privaten Haushalten	295'337.85	56'539.20	15'289.90	336'587.15
20687.10	Passivierte Investitionsbeiträge Wasserwerk, Anschlussgebühren	84'217.95	24'328.80	4'363.00	104'183.75
20687.20	Passivierte Investitionsbeiträge Abwasserbeseitigung, Anschlussgebühren	211'119.90	32'210.40	10'926.90	232'403.40
209	Verbindlichkeiten gegenüber Spezialfinanzierungen und Fonds im Fremdkapital	228'200.20	1'908.50	13'698.25	216'410.45
20910	Verbindlichkeiten gegenüber Fonds im FK	100'969.30		11'398.25	89'571.05
20910.01	Ersatzabgaben für Schutzraumbauten	100'969.30		11'398.25	89'571.05
20920	Verbindlichkeiten gegenüber Legaten und Stiftungen ohne eigene Rechtspersönlichkeit im FK	127'230.90	1'908.50	2'300.00	126'839.40
20920.01	Legat Stammbach / Kapital CHF 54'450	111'555.75	1'673.35		113'229.10
20920.02	Legat Hürzeler Hans / Kapital CHF 26'681.95	15'675.15	235.15	2'300.00	13'610.30
29	Eigenkapital	9'712'275.61	596'931.07	44'769.31	10'264'437.37
290	Verpflichtungen (+) bzw. Vorschüsse (-) gegenüber Spezialfinanzierungen	3'563'568.50	48'987.11	7'038.91	3'605'516.70
29001	Verpflichtungen / Vorschüsse Wasserwerk	1'492'482.42		7'038.91	1'485'443.51
29001.01	Verpflichtungen / Vorschüsse Wasserwerk	1'492'482.42		7'038.91	1'485'443.51
29002	Verpflichtungen / Vorschüsse Abwasserbeseitigung	1'828'893.65	29'714.26		1'858'607.91
29002.01	Verpflichtungen / Vorschüsse Abwasserbeseitigung	1'828'893.65	29'714.26		1'858'607.91
29003	Verpflichtungen / Vorschüsse Abfallwirtschaft	242'192.43	19'272.85		261'465.28
29003.01	Verpflichtungen / Vorschüsse Abfallwirtschaft	242'192.43	19'272.85		261'465.28
291	Fonds	96'813.15	10'615.80		107'428.95
29100	Fonds im Eigenkapital	96'813.15	10'615.80		107'428.95
29100.02	Erneuerungsfonds Liegenschaften FV	38'309.90	4'320.00		42'629.90
29100.03	Erneuerungsfonds Bergstrasse 521	58'503.25	6'295.80		64'799.05
295	Aufwertungsreserve	3'685'673.63		13'680.20	3'671'993.43
29500	Aufwertungsreserve allgemeiner Haushalt	3'685'673.63		13'680.20	3'671'993.43
29500.01	Aufwertungsreserve übrige Anlagen	1'837'516.63		13'680.20	1'823'836.43
29500.02	Aufwertungsreserve Grundstücke	1'848'157.00			1'848'157.00
299	Bilanzüberschuss/-fehlbetrag	2'366'220.33	537'328.16	24'050.20	2'879'498.29
29900	Jahresergebnis	24'050.20	513'277.96	24'050.20	513'277.96
29900.00	Jahresergebnis	24'050.20	513'277.96	24'050.20	513'277.96

b) Bilanz	Bestand am 01.01.2016	Veränderungen		Bestand am 31.12.2016
		Zuwachs	Abgang	
29990 Kumulierte Ergebnisse der Vorjahre	2'342'170.13	24'050.20		2'366'220.33
29990.00Kummulierte Ergebnisse der Vorjahre	2'342'170.13	24'050.20		2'366'220.33

GELDFLUSSRECHNUNG

Seite 74

Einwohnergemeinde Uerkheim

Bezeichnung	2016 CHF	2015 CHF
Gesamtergebnis Erfolgsrechnung (+ = Ertragsüberschuss / - = Aufwandüberschuss)	555'226.16	54'409.10
Abschreibungen von Verwaltungsvermögen und Investitionsbeiträgen	283'449.60	254'529.80
Abtragung Bilanzfehlbetrag	0.00	0.00
Wertberichtigungen auf Darlehen und Beteiligungen	0.00	0.00
Auflösung passivierte Investitionsbeiträge (-)	-15'289.90	-10'460.65
Entnahme (-) aus Aufwertungsreserve	-13'680.20	-13'680.20
Realisierte Kursverluste (+) und Gewinne (-) / Wertberichtigungen Anlagen FV	0.00	0.00
Aufwertung VV (-)	0.00	0.00
Abnahme (+) / Zunahme (-) von Forderungen	-34'996.42	-289'354.80
Abnahme (+) / Zunahme (-) von aktiven Rechnungsabgrenzungen	30'752.80	-14'025.95
Abnahme (+) / Zunahme (-) von Vorräten	0.00	0.00
Abnahme (-) / Zunahme (+) von laufenden Verbindlichkeiten	208'426.64	165'668.47
Abnahme (-) / Zunahme (+) von passiven Rechnungsabgrenzungen	22'961.10	-60'026.75
Abnahme (-) / Zunahme (+) von kurzfristigen Rückstellungen	-118'452.90	-26'853.05
Abnahme (-) / Zunahme (+) von langfristigen Rückstellungen	0.00	0.00
Abnahme (-) / Zunahme (+) von Fonds im Eigenkapital	10'615.80	10'594.80
Abnahme (-) / Zunahme (+) von Legaten und Stiftungen ohne eigene Rechtspersönlichkeit im EK	0.00	0.00
Abnahme (-) / Zunahme (+) von Rücklagen der Globalbudgetbereiche	0.00	0.00
Abnahme (-) / Zunahme (+) von Vorfinanzierungen	0.00	0.00
Geldfluss aus operativer Tätigkeit	929'012.68	70'800.77
Geldfluss aus Investitions- und Anlagentätigkeit		
Liquiditätswirksame Einnahmen (+) der Investitionsrechnung (exkl. Darlehen/Beteiligungen)	163'391.90	0.00
Liquiditätswirksame Ausgaben (-) der Investitionsrechnung (exkl. Darlehen/Beteiligungen)	-345'311.45	-1'016'434.90
Rückzahlung bzw. Verkauf (+) von Darlehen und Beteiligungen, Grundkapitalien VV	0.00	0.00
Vergabe bzw. Kauf (-) von Darlehen und Beteiligungen, Grundkapitalien VV	0.00	0.00
Geldfluss aus Investitionstätigkeit ins Verwaltungsvermögen	-181'919.55	-1'016'434.90
Verkauf (+) von Sachanlagen FV	0.00	0.00
Kauf (-) / Investitionen (-) von Sachanlagen FV	0.00	0.00
Zunahme (-) / Abnahme (+) von Kontokorrenten (aktive) mit Dritten	38'192.46	-85'763.70
Verkauf (+) von Finanzanlagen FV	0.00	0.00
Kauf (-) von Finanzanlagen FV	0.00	0.00
Geldfluss aus Anlagentätigkeit ins Finanzvermögen	38'192.46	-85'763.70
Geldfluss aus Investitions- und Anlagentätigkeit	-143'727.09	-1'102'198.60
Geldfluss aus Finanzierungstätigkeit		
Abnahme (-) / Zunahme (+) von Kontokorrenten (passive) mit Dritten	0.00	16'779.60
Aufnahme (+) von Finanzverbindlichkeiten	500'000.00	0.00
Rückzahlung (-) von Finanzverbindlichkeiten	-1'000'000.00	0.00
Abnahme (-) / Zunahme (+) von Verbindlichkeiten gegenüber Fonds im Fremdkapital	-11'789.75	6'521.50
Zunahme (+) von Legaten und Stiftungen ohne eigene Rechtspersönlichkeit im EK	0.00	0.00
Geldfluss aus Finanzierungstätigkeit	-511'789.75	23'301.10
Total Geldfluss	273'495.84	-1'008'096.73
Bestand Flüssige Mittel 1.1.	1'121'908.99	2'130'005.72
Bestand Flüssige Mittel 31.12.	1'395'404.83	1'121'908.99
Kontrollrechnung Differenz Geldfluss	0.00	0.00

EIGENKAPITALNACHWEIS

	Verpflichtungen bzw. Vorschüsse gegenüber Spezialfinanzierungen 290	Fonds 291	Rücklagen der Globalbudgetbereiche 292	Vorfinanzierungen 293	Aufwertungsreserve VV 295	Neubewertungs-reserve FV 296	Bilanzüberschuss / -fehlbetrag 299	Eigenkapital (Total) 29
Bestand per 01.01.2016	3'563'568.50	968'13.15	0.00	0.00	3'685'673.63	296	2'366'220.33	9'712'275.61
Einlagen in Spezialfinanzierungen EK 3510								0.00
Entnahmen aus Spezialfinanzierungen des EK 4510								0.00
Einlagen in Fonds des EK 3511		10'615.80						10'615.80
Entnahmen aus Fonds EK 4511								0.00
Einlagen in Rücklagen der Globalbudgetbereiche 3892								0.00
Entnahmen aus Rücklagen der Globalbudgetbereiche 4892								0.00
Einlagen in Vorfinanzierungen des EK 3893								0.00
Entnahmen aus Vorfinanzierungen des EK 4893								0.00
Abtragung Bilanzfehlbetrag 3899								0.00
Bildung Neubewertungsreserve								0.00
Auflösung Neubewertungsreserve								0.00
Einlage in Bilanzüberschuss / -fehlbetrag								0.00
Bildung Aufwertungsreserve								0.00
Entnahmen aus Aufwertungsreserve 4895					-13'680.20			-13'680.20
Jahresergebnis 90	41'948.20						513'277.96	555'226.16
Bestand per 31.12.2016	3'605'516.70	107'428.95	0.00	0.00	3'671'983.43		2'879'498.29	10'264'437.37

RÜCKSTELLUNGSSPIEGEL

	Kurzfristige Rückstellungen aus Mehrleistungen des Personals 2050	Kurzfristige Rückstellungen für nicht versicherte Schäden 2053	Kurzfristige Rückstellungen für Bürgschaften und Garantieleistungen 2054	Kurzfristige Rückstellungen übrige betriebliche Tätigkeit 2055	Total Sachgruppen 205x / 208x
Bestand per 01.01.2016	59'308.10	-	-	103'037.35	162'345.45
Bildungen (inkl. Erhöhungen)	9'136.45				9'136.45
Verwendungen / Auflösung	24'552.00			103'037.35	127'589.35
Bestand per 31.12.2016	43'892.55	-	-	-	43'892.55

Kommentar zu den wichtigsten Positionen:

Kurzfristige Rückstellungen aus Mehrleistungen des Personals

Für Ferien- und Überzeitguthaben wurde mit dem Restatement der Bilanz per 01.01.2014 eine Rückstellung von CHF 73'612.50 gebildet. Per 01.01.2016 betrug die Rückstellung CHF 59'308.10. Per Ende Jahr mussten für einzelne Mitarbeiter Rückstellungen gebildet werden, mehrheitlich konnten jedoch Rückstellungen abgebaut werden. Gesamthaft konnten die Rückstellungen um CHF 15'415.55 reduziert werden. Die Rückstellungen per 31.12.2016 betragen somit noch CHF 43'892.55

Rückstellung Sanierung Kugelfang

An der Gemeindeversammlung vom 18.05.2009 wurde für die Sanierung des Kugelfangs ein Verpflichtungskredit über CHF 280'000 gesprochen. Im Jahr 2009 wurden davon CHF 15'055.50 beansprucht und aktiviert. Da die Ausgaben mit HRM2 nicht mehr dem Investitionsbegriff entsprechen (§ 17 Finanzverordnung), sind sie erfolgswirksam zu buchen. Für den Restkredit von CHF 112'000 (Kredit abzüglich Bundes- und Kantonsbeiträge) wurde deshalb mit dem Restatement der Bilanz per 01.01.2014 eine Rückstellung gebildet. Im Rechnungsjahr 2015 konnten von den Rückstellungen CHF 8'962.65 aufgelöst werden. Per 31.12.2015 betragen die Rückstellungen somit noch CHF 103'037.35. Im Rechnungsjahr 2016 konnten die restlichen Arbeiten ausgeführt werden. Es wurden sämtliche Rückstellungen in der Höhe von CHF 103'037.35 aufgelöst.

Beteiligungs- und Gewährleistungsspiegel

BETEILIGUNGS- UND GEWÄHRLEISTUNGSSPIEGEL

Organisation	Rechtsform	Tätigkeitsgebiet	Eigenkapital	Anteil der Gemeinde	Buchwert per 31.12.	Bemerkungen
Privatrechtliche Unternehmungen (Aktiengesellschaften, Gesellschaften mit beschränkter Haftung, Genossenschaften)						
Gemeindeverbände						
Abwasserverband Region Kölliken	Gemeindeverband	Übernahme der Abwässer der Verbandsgemeinden, ihre Aufbereitung und die Entsorgung der dabei anfallenden Stoffe nach Massgabe der gesetzlichen Bestimmungen.		10.47% / 8.63 %	0	
Grundwasserverband Suhrental	Gemeindeverband	Erhaltung und Verbesserung des Grundwasser, die Interessen der Bezüger von Trink- und Brauchwasser im Verbandsgebiet zu wahren		Jahrespauschale		Beitrag CHF 100 pro Jahr
Bevölkerungsschutz Region Suhrental-Uerkental	Gemeindeverband	die nach den eidgenössischen und kantonalen Gesetzgebung erforderlichen Aufgaben im Bevölkerungsschutz und Zivilschutz		nach Einwohnerzahlen		
Regionaler Sozialdienst Kölliken Gemeindeverband	Gemeindeverband	Die Aufgaben im Sozial- und Vormundchaftswesen für die angeschlossenen Gemeinden zu erfüllen und den zuständigen Behörden Berichte und Anträge zum Entscheid zu unterbreiten.		nach Mandatszahlen, Verursacherprinzip, Einwohnerzahlen, Steuerkraft		Austritt per 31.12.2016
Regionale Feuerwehr Uerkental	Gemeindeverband	Regelt die gemeinsame Organisation der Feuerwehr, den gemeinsamen Einsatz der Mannschaft und den Unterhalt der Ausrüstung, der Gerätschaften und Fahrzeuge		45%		Rechnungsführung Gemeinde Uerkheim
zofingenregio, Regionalverband	Gemeindeverband	Regionalplanung Aargauer Gemeinden				
zofingenregio, Regionalverband	Gemeindeverband	Koordination Pflegegesetz				
zofingenregio, Regionalverband	Gemeindeverband	Mütter-, Väterberatung				
zofingenregio, Regionalverband	Gemeindeverband	Tagesfamilien				
zofingenregio, Regionalverband	Gemeindeverband	Bereich Asylwesen				
Verträge / Vereinbarungen						
Regionalschiessverein Kölliken / Regionalschiessanlage Ghurst	Gemeindevertrag (Feste Vertragsdauer bis 31.12.2017; danach einjährige Kündigungsfrist per 31.12.)	Regelung des ausserdienstlichen Schiesswesens		CHF 40.00 pro OP-Schütze		

Einwohnergemeinde Uerkheim

Regionalpolizei Zofingen	Sicherstellung der polizeilichen Grundversorgung und der polizeilichen Präsenz, Stärkung des Sicherheitsgefühls der Bevölkerung und Unterstützung der Gemeindebehörden bei der Erfüllung ihrer polizeilichen Aufgaben.	Pro Einwohner (Stand 1. Januar des Rechnungsjahres)	
Kant. Sozialdienst, Kanton Aargau	Vertrag; beidseitig kündbar auf 3 Monate auf Quartalsende	CHF 7.50 / Tag	
Regionales Betreibungsamt Schöffland, Einwohnergemeinde Schöffland	Gemeindevertrag; einjährige Frist jeweils auf Ende der 4-jährigen Amtsdauer	Ertrag	
Regionales Zivilstandsamt Schöffland, Einwohnergemeinde Schöffland	Gemeindevertrag; zweijährige Kündigungsfrist auf Ende eines Kalenderjahres	nach Einwohnerzahl	
Sanitätshilfsstelle Suhr, Einwohnergemeinde Suhr	Gemeindevertrag; Anzeigefrist 12 Monate	nach Einwohnerzahl	
Stadt Zofingen, Schule	Vertrag vom 18.12.2003; zweijährige Kündigungsfrist auf Ende Schuljahr; Beschluss Gemeindeversammlung/ Einwohnerrat nötig	Schulgeld	
Musikschule Bottenwil-Uerkheim	Gemeindevertrag; GV-Beschluss, keine Bestimmungen	Anteil pro Schüler	
Logopädischer Dienst Schöffland, Einwohnergemeinde Schöffland	Gemeindevertrag; sechsmonatige Kündigungsfrist auf Ende Schuljahr	Anteil pro Schüler	
Einwohnergemeinden Bottenwil und Wülberg	Gemeindevertrag; Abschluss 30 Jahre, kündbar mit Frist von 5 Jahren auf Ende Kalenderjahr	57%	Rechnungsführung Gemeinde Uerkheim
Kanton Aargau, Kant. Steueramt	Vereinbarung vom 26.11.2003; Kündigung jährlich auf Ende Jahr		
Kanton Aargau, Kant. Steueramt	Vereinbarung vom 05.11.2010; Frist von 6 Monaten auf Jahresende		
Kanton Aargau, Kant. Steueramt	Vereinbarung vom 05.11.2010; Frist von 6 Monaten auf Jahresende		
Einwohnergemeinde Zofingen	Vereinbarung vom 27.02.2012; Kündigungsfrist 6 Monate auf Ende Kalenderjahr		
Einwohnergemeinde Holziken, Wasserversorgung	Vereinbarung vom 15.10.2007; Kündigungsfrist 6 Monate		

Einwohnergemeinde Uerkheim

Wasserversorgungsgenossenschaft Neudorf	Vereinbarung vom 01.07.2010; Kündbar erstmals 30.06.15. Erfolgt 1 Jahr vorher keine Kündigung, Verlängerung um weitere 3 Jahre	Vereinbarung über die Lieferung von Trink- und Brauchwasser			
Ricoh Schweiz AG	Servicevertrag vom 24.12.2010; Kündigungsfrist 3 Monate vor Ablauf, sonst Verlängerung um 1 Jahr	Servicevertrag Multifunktionsgerät Ricoh Aficio			
W&W Informatik AG	Vertrag vom 30.09.2009; 12-monatige Kündigungsfrist auf Monatsende	Vertrag über den Betrieb des Rechenzentrums			
W&W Informatik AG	Vertrag vom 30.09.2009; 2-monatige Kündigungsfrist auf Ende Kalenderjahr	Wartungsverträge für Hardware und Software			
Aquafides Schweiz AG	Wartungsvertrag; Zweijahresvertrag mit aut. Verlängerung. Kündigung 3 Monate jeweils 31.3. und 30.9.	Wartungsvertrag für UV-Anlage Wasserversorgung			
Roth Rolif	Vertrag vom 09.02.2004; Kündigungsfrist 1 Jahr	Vertrag Brandschutzbeauftragter			
AEW Energie AG	Vertrag vom 20.02.2006; Dauer bis 30.9.2027; zweijährige Kündigungsfrist auf Jahresende	Konzessionsvertrag über die Nutzung von öffentlichem Grund und Boden für die Erstellung und den Betrieb von Verteilanlagen für die Versorgung der Gemeinden mit elektrischer Energie			
AEW Energie AG	Vertrag vom 12.07.2005; feste Dauer bis 30.04.2020; Kündigung 2 Jahre vor Ablauf, danach zweijährige Kündigungsfrist auf Ende Heizperiode.	Wärmecontracting-Vertrag Holzschnitzelanlage			
AEW Energie AG	Vereinbarung vom 06.03.2000; bis 06.03.2005; Verlängerung um jeweils 5 Jahre; Kündigungsfrist 1 Monat	Service öffentliche Beleuchtung			
Pro Senectute Aargau	Leistungsvereinbarung vom 21.06.2010; Kündigungsfrist 6 Monate auf Jahresende	Leistungsvereinbarung Anlauf- und Beratungsstelle gemäss Pflegegesetz § 18			
Spitex Suhrental Plus	Leistungsvereinbarung vom 19.06.2012; Kündigungsfrist 6 Monate auf Jahresende	Spitex-Leistungen sowie spezialisierte Pflegeangebote der Kinderspitex und der ambulanten Onkologiepflege gemäss Pflegegesetz und Pflegeverordnung			
ERZO Entsorgung Region Zofingen	Vereinbarung vom 29.03.2010; Kündigungsfrist 1 Jahr	Nutzung und Betrieb der Tierkadaver-Sammelstelle der ERZO			

Einwohnergemeinde Uerkheim

SWR Infra AG, Dietikon	Vertrag vom 30.05.2013; Kündigungsfrist 6 Monate, erstmalig 31.12.2015, Verlängerung jeweils 2 Jahre	Erbringung Gemeindeingenieurarbeiten bezüglich kommunaler Bauverwaltungsaufgaben und diverse Beratungen Infrastruktur und Raumplanung			
Regionale Abteilung Steuern Uerkheim	Vertrag vom 14.08.2015; Kündigungsfrist 6 Monate, jeweils auf Jahresende	Führung der Gemeindesteuerrämter Uerkheim, Bottenwil und Williberg			
Kanton Aargau, Kant. Steueramt	Vereinbarung vom 24.09.2016; Vereinbarung läuft nach der Schlussabrechnung aus	Befristete Beiträge 2016-2019 VERANA3			
Zusammenarbeitsvereinbarung Unterbringung Asylsuchende (Uerkheim, Atterwil)	Zusammenarbeitsvereinbarung vom 01.05.2016	Gemeinsame Unterbringung von Asylsuchenden in Uerkheim			
Andere					
Anschluss Zivilschutzsirene Schulhaus Hübeli	Vertrag vom 29.11.2010; Kündigung möglich, sobald bei keiner Dienstleistung eine Mindestbezugs- oder Verlängerungsdauer mehr läuft.	Anschluss Zivilschutzsirene Schulhaus Hübeli			
Regionale Beratungsstelle Jugend & Familie, Ehe & Partnerschaft Wiggertal- Suhrental	Mitgliedschaft; Kündigungsfrist 6 Monate auf Ende Kalenderjahr	Fachliche, auf freiwilliger Basis beruhende Beratungsstelle für Jugendliche, Familien, Ehepaare und Partnerschaften.			

Bemerkungen:

Weitere Details zu den Beteiligungen sind dem Beteiligungsportefeuille zu entnehmen.

Eventualverbindlichkeiten	Laufzeit	Betrag	Bemerkungen

Eventualguthaben	Laufzeit	Betrag	Bemerkungen

Kreditkontrolle



KREDITKONTROLLE

Rechnung 2016		Rechnung 2016			Budget 2016		Verfügbarer Restkredit
Kontonummer	Kreditbeschreibung GV Datum / Kreditbetrag	Kreditbetrag	Kumulierte Ausgaben bis 31.12.2015	Kumulierte Einnahmen bis 31.12.2015	Ausgaben	Einnahmen	
0	ALLGEMEINE VERWALTUNG						
1.0290.5040.01	Umnutzung ARA in Werkhof 25.11.2011 / 380'000	380'000.00	41'992.90	0.00	70.00	0.00	337'937.10
1.0290.6320.00	Entnahme aus Abgeltung für Rückbau ARA 25.11.2011 / -166'678	-166'678.00	0.00	0.00	0.00	0.00	0.00
1	ÖFFENTLICHE ORDNUNG UND SICHERHEIT, VERTEIDIGUNG						
1.1500.5030.01	Bau einer Trockensteigleitung Säge - Heizenberg 03.06.2016 / 80'000	80'000.00	0.00	0.00	0.00	0.00	80'000.00
1.1500.5620.02	Investitionsbeitrag an Feuerwehr Uerkental, Logistikfahrzeug 03.06.2016 / 55'200	55'200.00	0.00	0.00	37'259.20	0.00	17'940.80
1.1506.5060.02	Anschaffung Logistikfahrzeug 03.06.2016 / 249'000	249'000.00	0.00	0.00	82'798.20	0.00	166'201.80
1.1506.6310.02	Subvention AGV an Logistikfahrzeug 03.06.2016 / -126'400	-126'400.00	0.00	0.00	0.00	0.00	0.00
1.1506.6320.02	Investitionsbeiträge von Gemeinden an Logistikfahrzeug 03.06.2016 / -122'600	-122'600.00	0.00	0.00	0.00	82'798.20	0.00
1.1610.3140.00	Sanierung Kugelfang / Rückstellung 18.05.2009 / 280'000	280'000.00	24'018.15	0.00	187'998.75	0.00	67'983.10
1.1610.4630.00	Bundesbeiträge an Sanierung Kugelfang 18.05.2009 / -76'000	-76'000.00	0.00	0.00	0.00	0.00	0.00
1.1610.4631.00	Kantonsbeiträge an Sanierung Kugelfang 18.05.2009 / -77'000	-77'000.00	0.00	0.00	0.00	0.00	0.00
2	BILDUNG						
1.2171.5040.01	Bauliche Sanierung Schulhaus Hübeli 05.06.2015 / 2'200'000	0.00	0.00	0.00	0.00	0.00	0.00
1.2171.5040.02	Bauliche Sanierung Schulhaus Hübeli 25.11.2016 / 1'300'000	1'300'000.00	0.00	0.00	0.00	0.00	1'300'000.00
1.2171.5290.00	Projektstudie Sanierungsbedarf Schulliegenschaften 26.10.2012 / 76'000	76'000.00	75'853.20	0.00	0.00	0.00	146.80
3	KULTUR, SPORT UND FREIZEIT						
4	GESUNDHEIT						
5	SOZIALE SICHERHEIT						

KREDITKONTROLLE

Rechnung 2016		Rechnung 2016			Budget 2016		Verfügbarer Restkredit
Kontonummer	Kreditbeschreibung GV Datum / Kreditbetrag	Kreditbetrag	Kumulierte Ausgaben bis 31.12.2015	Kumulierte Einnahmen bis 31.12.2015	Ausgaben	Einnahmen	
6	VERKEHR						
1.6130.3141.02	Erweiterung Strassenbeleuchtung Hinterwil, K315, A4 05.06.2015 / 33'000	33'000.00	0.00	0.00	0.00	0.00	33'000.00
1.6130.5010.01	Planung Buswendeplatz 02.06.2008 / 15'000	15'000.00	13'744.30	0.00	0.00	0.00	1'255.70
1.6130.5010.03	Erweiterung und Sanierung Strassenbeleuchtung Hinterwilerstrasse K315, A3 16.05.2014 / 75'000	75'000.00	0.00	0.00	0.00	0.00	75'000.00
1.6130.5610.00	Ausbau Hinterwilerstrasse K315,A3 16.05.2014 / 718'000	718'000.00	29'000.00	0.00	3'000.00	0.00	686'000.00
1.6130.5610.01	Strassenlärm-Sanierungsprojekt K 317 (Dekretsbeitrag) 01.01.2011 / 20'000	20'000.00	11'000.00	0.00	0.00	0.00	9'000.00
1.6130.5610.02	Belagsverstärkung mit Fahrbahnverbreiterung K317 (Dekretsbeitrag) 01.01.2013 / 61'200	61'200.00	3'000.00	0.00	0.00	0.00	58'200.00
1.6130.5610.03	Ausbau Hinterwilerstrasse K315,A4 (Dekretsbeitrag) 05.06.2015 / 270'000	270'000.00	4'000.00	0.00	4'000.00	0.00	262'000.00
1.6130.5610.04	Bau Buswendeplatz und Bushaltestelle, Gemeindeanteil 27.11.2015 / 100'000	100'000.00	0.00	0.00	57'218.35	0.00	42'781.65
1.6150.5010.05	Planung Ausbau Bodenackerstrasse, Anteil Strasse 03.06.2016 / 47'400	47'400.00	0.00	0.00	14'604.45	0.00	32'795.55
1.6150.5010.09	Sanierung von Gemeindestrassen 03.06.2016 / 150'000	150'000.00	0.00	0.00	76'283.70	0.00	73'716.30
7	UMWELTSCHUTZ UND RAUMORDNUNG						
1.7101.5030.05	Erneuerung Wasserleitung Hinterwil K315,A3 16.05.2014 / 225'000	225'000.00	3'382.40	0.00	0.00	0.00	221'617.60
1.7101.5030.07	Erneuerung Wasserleitung Hinterwil, K315, A4 05.06.2015 / 479'000	479'000.00	5'363.50	0.00	0.00	0.00	473'636.50
1.7101.5030.08	Planung Ausbau Bodenackerstrasse, Anteil Wasser 03.06.2016 / 15'100	15'100.00	0.00	0.00	0.00	0.00	15'100.00
1.7201.5030.07	Planung Ausbau Bodenackerstrasse, Anteil Abwasser 03.06.2016 / 17'500	17'500.00	0.00	0.00	0.00	0.00	17'500.00
1.7201.5620.01	Beitrag an ARA Region Kölliken, Anbindung Aussenbauwerke an Prozessleitsystem 28.11.2014 / 36'100	36'100.00	28'363.10	0.00	4'099.35	0.00	3'637.55
1.7201.5620.02	Beitrag an ARA Region Kölliken, Anpassungen Sonderbauwerke 28.11.2014 / 18'000	18'000.00	0.00	0.00	0.00	0.00	18'000.00

KREDITKONTROLLE

Rechnung 2016		Rechnung 2016			Budget 2016		Verfügbarer Restkredit
Kontonummer	Kreditbeschreibung GV Datum / Kreditbetrag	Kreditbetrag	Kumulierte Ausgaben bis 31.12.2015	Kumulierte Einnahmen bis 31.12.2015	Ausgaben	Einnahmen	
1.7690.5030.00	Sanierung der Deponien Dänibach und Tannacker 28.11.2014 / 70'000	70'000.00	5'191.00	0.00	0	0	0.00
1.7900.3132.01	Teilrevision der Bau- und Nutzungsordnung 27.11.2015 / 15'000	15'000.00	0.00	0.00	10'900	0	8'748.35
8	VOLKSWIRTSCHAFT						
9	FINANZEN UND STEUERN						

Anlagespiegel



Mandant: Gemeinde Uerkheim

Anlagespiegel

	Einwohnergemeinde		Ortsbürgergemeinde	
	Vorjahr	2016	Vorjahr	2016
Finanzvermögen				
Anschaffungskosten Stand 1.1.	4'493'045	4'493'045	1'662'291	1'662'291
Zugänge				
Abgänge				
Umgliederungen				
Stand per 31.12.	4'493'045	4'493'045	1'662'291	1'662'291
Kumulierte Abschreibungen				
Stand 1.1.				
Ordentliche Abschreibungen				
Ausserplanmässige Abschreibungen				
Abschreibungen auf Abgänge				
Wertberichtigungen				
Wertaufholungen				
Umgliederungen				
Stand per 31.12.				
Buchwert per 31.12.	4'493'045	4'493'045	1'662'291	1'662'291
in % der Anschaffungskosten	100.0%	100.0%	100.0%	100.0%
davon Anlagen in Leasing				
davon verpfändete Anlagen				
Brandversicherungswerte				

Mandant: Gemeinde Uerkheim

Anlagespiegel

01 Grundstücke	Einwohnergemeinde		Ortsbürgergemeinde	
	Vorjahr	2016	Vorjahr	2016
Anschaffungskosten Stand 1.1.	1'848'157.00	1'848'157.00	1'794'389.00	1'814'389.00
Zugänge			20'000.00	
Abgänge				
Umgliederungen				
Stand per 31.12.	1'848'157.00	1'848'157.00	1'814'389.00	1'814'389.00
Kumulierte Abschreibungen				
Stand 1.1.				
Ordentliche Abschreibungen				
Ausserplanmässige Abschreibungen				
Abschreibungen auf Abgänge				
Wertberichtigungen				
Wertaufholungen				
Umgliederungen				
Stand per 31.12.				
Buchwert per 31.12.	1'848'157.00	1'848'157.00	1'814'389.00	1'814'389.00
in % der Anschaffungskosten	100.0%	100.0%	100.0%	100.0%
davon Anlagen in Leasing				
davon verpfändete Anlagen				
Brandversicherungswerte				

Mandant: Gemeinde Uerkheim

Anlagespiegel

02 Gebäude, Hochbauten	Einwohnergemeinde		Ortsbürgergemeinde	
	Vorjahr	2016	Vorjahr	2016
Anschaffungskosten Stand 1.1.	1'827'722.95	1'827'722.95	1.00	1.00
Zugänge				
Abgänge				
Umgliederungen				
Stand per 31.12.	1'827'722.95	1'827'722.95	1.00	1.00
Kumulierte Abschreibungen				
Stand 1.1.	925050.80	977271.05		
Ordentliche Abschreibungen				
Ausserplanmässige Abschreibungen	52220.25	52220.30		
Abschreibungen auf Abgänge				
Wertberichtigungen				
Wertaufholungen				
Umgliederungen				
Stand per 31.12.	977271.05	1029491.35		
Buchwert per 31.12.	850'451.90	798'231.60	1.00	1.00
in % der Anschaffungskosten	46.5%	43.7%	100.0%	100.0%
davon Anlagen in Leasing				
davon verpfändete Anlagen				
Brandversicherungswerte				

Mandant: Gemeinde Uerkheim

Anlagespiegel

	Einwohnergemeinde	
	Vorjahr	2016
03 Strassen, Plätze, Friedhof		
Anschaffungskosten Stand 1. 1.	2'164'464.40	2'164'464.40
Zugänge		
Abgänge		
Umgliederungen		
Stand per 31. 12.	2'164'464.40	2'164'464.40
Kumulierte Abschreibungen	514'113.40	563'734.80
Stand 1. 1.		
Ordentliche Abschreibungen	496'211.40	496'211.45
Ausserplanmässige Abschreibungen		
Abschreibungen auf Abgänge		
Wertberichtigungen		
Wertaufholungen		
Umgliederungen		
Stand per 31. 12.	563'734.80	613'356.25
Buchwert per 31. 12.	1'600'729.60	1'551'108.15
in % der Anschaffungskosten	74.0%	71.7%
davon Anlagen in Leasing		
davon verpfändete Anlagen		
Brandversicherungswerte		

Mandant: Gemeinde Uerkheim

Anlagespiegel

04 Kanal-/Leitungsnetze, G...	Einwohnergemeinde		Wasserwerk		Abwasserbeseitigung	
	Vorjahr	2016	Vorjahr	2016	Vorjahr	2016
Anschaffungskosten Stand 1.1.	63'473.75	63'473.75	1'414'204.30	1'414'204.30	1'548'938.35	1'548'897.10
Zugänge				159'940.10	6'958.75	1'597'755.40
Abgänge						
Umgliederungen						
Stand per 31.12.	63'473.75	63'473.75	1'414'204.30	1'574'144.40	1'548'897.10	3'146'652.50
Kumulierte Abschreibungen						
Stand 1.1.	12088.70	13872.80	259'150.75	287'434.85	2298'18.05	260796.10
Ordentliche Abschreibungen	1784.10	1269.50	28284.10	31482.90	30978.05	62932.95
Ausserplanmässige Abschreibungen						
Abschreibungen auf Abgänge						
Wertberichtigungen						
Wertaufholungen						
Umgliederungen						
Stand per 31.12.	13872.80	15142.30	287434.85	318917.75	260796.10	323729.05
Buchwert per 31.12.	49'600.95	48'331.45	1'126'769.45	1'255'226.65	1'288'101.00	2'822'923.45
in % der Anschaffungskosten	78.1%	76.1%	79.7%	79.7%	83.2%	89.7%
davon Anlagen in Leasing						
davon verpfändete Anlagen						
Brandversicherungswerte						

Mandant: Gemeinde Uerkheim

Anlagespiegel

06 Abfallanlagen (Installatio...	Abfallwirtschaft		
	Vorjahr	2016	
Anschaffungskosten Stand 1.1.	114'020.60	114'020.60	
Zugänge			
Abgänge			
Umgliederungen			
Stand per 31.12.	114'020.60	114'020.60	
Kumulierte Abschreibungen			
Stand 1.1.	65561.70	68412.20	
Ordentliche Abschreibungen			
Ausserplanmässige Abschreibungen	2850.50	2850.55	
Abschreibungen auf Abgänge			
Wertberichtigungen			
Wertaufholungen			
Umgliederungen			
Stand per 31.12.	68412.20	71262.75	
Buchwert per 31.12.			
in % der Anschaffungskosten	45'608.40	42'757.85	
davon Anlagen in Leasing	40.0%	37.5%	
davon verpfändete Anlagen			
Brandversicherungswerte			

Mandant: Gemeinde Uerkheim

Anlagespiegel

07 Mobiliien, Ausstattunge...	Einwohnergemeinde			
	Vorjahr	2016		
Anschaffungskosten Stand 1.1.	31'313.90	108'525.80		
Zugänge	77'211.90			
Abgänge				
Umgliederungen				
Stand per 31.12.	108'525.80	108'525.80		
Kumulierte Abschreibungen Stand 1.1.	25051.15	31312.90		
Ordentliche Abschreibungen Ausserplanmässige Abschreibungen	6261.75	5147.45		
Abschreibungen auf Abgänge Wertberichtigungen Wertaufholungen				
Umgliederungen				
Stand per 31.12.	31312.90	36460.35		
Buchwert per 31.12. in % der Anschaffungskosten davon Anlagen in Leasing davon verpfändete Anlagen Brandversicherungswerte	77'212.90 71.1%	72'065.45 66.4%		

Mandant: Gemeinde Uerkheim

Anlagespiegel

	Einwohnergemeinde	2016	
	Vorjahr		
08 Spezialfahrzeuge (Feuer...			
Anschaffungskosten Stand 1.1.	240'529.90	240'529.90	
Zugänge			
Abgänge			
Umgliederungen			
Stand per 31.12.	240'529.90	240'529.90	
Kumulierte Abschreibungen			
Stand 1.1.	193072.00	206370.50	
Ordentliche Abschreibungen			
Ausserplanmässige Abschreibungen	13298.50	12512.05	
Abschreibungen auf Abgänge			
Wertberichtigungen			
Wertaufholungen			
Umgliederungen			
Stand per 31.12.	206370.50	218882.55	
Buchwert per 31.12.			
in % der Anschaffungskosten	34'159.40	21'647.35	
davon Anlagen in Leasing	14.2%	9.0%	
davon verpfändete Anlagen			
Brandversicherungswerte			

Anlagespiegel

10 Orts-, Regionalplanung...

	Vorjahr	Einwohnergemeinde 2016	Vorjahr	Abwasserbeseitigung 2016	Vorjahr
Anschaffungskosten Stand 1.1.	421'015.26	421'015.26	236'036.55	236'036.55	
Zugänge					
Abgänge		44'678.15			
Umgliederungen		83'886.20			
Stand per 31.12.	421'015.26	460'223.31	236'036.55	236'036.55	
Kumulierte Abschreibungen Stand 1.1.	255'046.45	283'168.30	87'992.75	105'772.35	
Ordentliche Abschreibungen	28'121.85	25'627.10	17'779.60	17'779.55	
Ausserplanmässige Abschreibungen					
Abschreibungen auf Abgänge					
Wertberichtigungen					
Wertaufholungen					
Umgliederungen					
Stand per 31.12.	283'168.30	308'795.40	105'772.35	123'551.90	
Buchwert per 31.12.	137'846.96	151'427.91	130'264.20	112'484.65	
in % der Anschaffungskosten	32.7%	32.9%	55.2%	47.7%	
davon Anlagen in Leasing					
davon verpfändete Anlagen					
Brandversicherungswerte					

Mandant: Gemeinde Uerkheim

Anlagespiegel

	Einwohnergemeinde	
	Vorjahr	2016
11 Informatik- und Kommu...		
Anschaffungskosten Stand 1.1.	65'095.65	65'095.65
Zugänge		
Abgänge		
Umgliederungen		
Stand per 31.12.	65'095.65	65'095.65
Kumulierte Abschreibungen		
Stand 1.1.	63886.55	65092.65
Ordentliche Abschreibungen		
Ausserplanmässige Abschreibungen	1206.10	
Abschreibungen auf Abgänge		
Wertberichtigungen		
Wertaufholungen		
Umgliederungen		
Stand per 31.12.	65092.65	65092.65
Buchwert per 31.12.	3.00	3.00
in % der Anschaffungskosten	0.0%	0.0%
davon Anlagen in Leasing		
davon verpfändete Anlagen		
Brandversicherungswerte		

Mandant: Gemeinde Uerkheim

Anlagespiegel

12 Investitionsbeiträge	Einwohnergemeinde		Abwasserbeseitigung		Ortsbürgergemeinde	
	Vorjahr	2016	Vorjahr	2016	Vorjahr	2016
Anschaffungskosten Stand 1.1.	518'181.90	532'459.50	67'781.00	67'781.00	195'913.05	195'913.05
Zugänge	14'277.60					
Abgänge						
Umgliederungen						
Stand per 31.12.	532'459.50	532'459.50	67'781.00	67'781.00	195'913.05	195'913.05
Kumulierte Abschreibungen	13'4820.60	14'7564.85	17'083.45	18'439.10	4'897.85	9'795.70
Stand 1.1.	12'744.25	12'626.55	1'355.65	1'355.60	4'897.85	4'897.85
Ordentliche Abschreibungen						
Ausserplanmässige Abschreibungen						
Abschreibungen auf Abgänge						
Wertberichtigungen						
Wertaufholungen						
Umgliederungen						
Stand per 31.12.	14'7564.85	16'0191.40	18'439.10	19'794.70	9'795.70	14'693.55
Buchwert per 31.12.	384'894.65	372'268.10	49'341.90	47'986.30	186'117.35	181'219.50
in % der Anschaffungskosten	72.3%	69.9%	72.8%	70.8%	95.0%	92.5%
davon Anlagen in Leasing						
davon verpfändete Anlagen						
Brandversicherungswerte						

Mandant: Gemeinde Uerkheim

Anlagespiegel

	Wasserwerk		Abwasserbeseitigung	
	Vorjahr	2016	Vorjahr	2016
17 Anschlussgebühren				
Anschaffungskosten Stand 1.1.	60853.30	87260.60	148359.85	218537.90
Zugänge	26407.30	24328.80	70178.05	32210.40
Abgänge				
Umgliederungen	87260.60	111589.40	218537.90	250748.30
Stand per 31.12.				
Kumulierte Abschreibungen		3'042.65		7'418.00
Stand 1.1.				
Ordentliche Abschreibungen	3'042.65	4'363.00	7'418.00	10'926.90
Ausserplanmässige Abschreibungen				
Abschreibungen auf Abgänge				
Wertberichtigungen				
Wertaufholungen				
Umgliederungen				
Stand per 31.12.	3'042.65	7'405.65	7'418.00	18'344.90
Buchwert per 31.12.	84217.95	104183.75	211119.90	232403.40
in % der Anschaffungskosten	96.5%	93.4%	96.6%	92.7%
davon Anlagen in Leasing				
davon verpfändete Anlagen				
Brandversicherungswerte				

Mandant: Gemeinde Uerkheim

Anlagespiegel

	Einwohnergemeinde	2016	
	Vorjahr		
18 Holzschnitzelheizung			
Anschaffungskosten Stand 1.1.	160'473.55	160'473.55	
Zugänge			
Abgänge			
Umgliederungen			
Stand per 31.12.	160'473.55	160'473.55	
Kumulierte Abschreibungen			
Stand 1.1.	64189.45	72213.15	
Ordentliche Abschreibungen			
Ausserplanmässige Abschreibungen	8023.70	8023.65	
Abschreibungen auf Abgänge			
Wertberichtigungen			
Wertaufholungen			
Umgliederungen			
Stand per 31.12.	72213.15	80236.80	
Buchwert per 31.12.			
in % der Anschaffungskosten	88'260.40	80'236.75	
davon Anlagen in Leasing	55.0%	50.0%	
davon verpfändete Anlagen			
Brandversicherungswerte			

ZUSÄTZLICHE ANGABEN

ANLAGEKATEGORIEN

Die verwendeten Anlagekategorien entsprechen dem Anhang 1 der Finanzverordnung.

AKTIVIERUNGSGRENZE

Die für die Gemeinde Uerkheim geltende Aktivierungsgrenze von 50'000 Franken leitet sich aus § 5 der Finanzverordnung ab.

WERTBERICHTIGUNGEN

Die Jahresrechnung 2016 zeigt folgende Wertberichtigungen:

- Auf Steuerforderungen: Pauschale Wertberichtigung von 6 % (CHF 36'330.00) und Einzelwertberichtigungen von total CHF 43'197.00.

RÜCKSTELLUNGEN

Eine Rückstellung im Sinne von § 91b Abs. 4 Gemeindegesetz ist zu bilden, wenn

- es sich um eine gegenwärtige Verpflichtung handelt, deren Ursprung in einem Ereignis der Vergangenheit (vor dem Bilanzstichtag) liegt,
- der Mittelabfluss zur Erfüllung der Verpflichtung wahrscheinlich ist,
- die Höhe der Verpflichtung zuverlässig geschätzt werden kann.

Der Rückstellungsspiegel zeigt folgende Rückstellungen:

- Ferien- und Überzeithaben des eigenen Personals

Kat.	Anlagekategorie	Abschreibungsdauer in Jahren
1	Grundstücke	keine planmässige Abschreibung
2	Gebäude, Hochbauten	35
3	Strassen, Plätze, Friedhof	40
4	Kanal-/Leitungsnetze, Gewässerbauten	50
5	Installationen, Einbauten, Mieterausbauten bei Gebäuden	10
6	Abfallanlagen (Installationen, Einbauten)	40
7	Mobilien, Ausstattungen, allg. Fahrzeuge	5
8	Spezialfahrzeuge (Feuerwehr, Strassenreinigung)	15
9	Immaterielle Anlagen	5
10	Orts-, Regionalplanungen, übr. Planungen	10
11	Informatik- und Kommunikationssysteme	3
12	Investitionsbeiträge	nach Nutzungsdauer des Objektes
13	Anlagen im Bau	keine planmässige Abschreibung
14	Darlehen des Verwaltungsvermögens	keine planmässige Abschreibung
15	Beteiligungen, Grundkapitalien	keine planmässige Abschreibung
16	Spezial- und nicht in vorstehende Kategorien einzuordnende Fälle	Festlegung durch Departement Volkswirtschaft und Inneres
17	Anschlussgebühren	20
18	Holzschmelzeheizung	20
19	Fernwärmenetz	40
20	LWL Übertragungsnetz	20
21	Multimedienetz	30
22	Photovoltaikanlagen	20
23	Kommunikationsnetz	10
24	Ofen Krematorium	15-20
25	Zusätzliche Finanzausgleichsbeiträge	20